

**COMISIÓN BICAMERAL DEL  
SISTEMA DE BIBLIOTECAS**

Dip. Silvia Guadalupe Garza Galván (Presidenta)  
Dip. María del Rosario Merlín García  
Dip. Maiella Martha Gabriela Gómez Maldonado  
Sen. Martha Cecilia Márquez Alvarado (Presidenta)  
Sen. Gabriela Benavides Cobos  
Sen. Manuel Añorve Baños

**SECRETARÍA GENERAL**

Lic. Graciela Báez Ricárdez  
Secretaria General

**SECRETARÍA DE SERVICIOS  
PARLAMENTARIOS**

Lic. Hugo Christian Rosas de León  
Secretario

**DIRECCIÓN GENERAL DE SERVICIOS DE  
DOCUMENTACIÓN, INFORMACIÓN y ANÁLISIS**

Dr. Samuel Rico Medina  
Director General

**DIRECCIÓN DE SERVICIOS DE  
INVESTIGACIÓN y ANÁLISIS**

Lic. Fabiola E. Rosales Salinas  
Directora

**SUBDIRECCIÓN DE ANÁLISIS ECONÓMICO**

Dr. Reyes Tépac M.  
Subdirector  
Autor / Responsable

C. Dolores García Flores  
Auxiliar de Investigación

Primera edición: marzo 2017 (SAE-ISS-06-17)

Segunda edición: marzo 2018 (SAE-ISS-05-18)

Tercera edición: marzo 2019 (SAE-ISS-02-19)

**SAE-ISS-02-19**  
**Marzo, 2019**

El presente documento es responsabilidad exclusiva de sus autores.

## Introducción

El 24 de diciembre del 2018, la Cámara de Diputados aprobó el Decreto de Presupuesto de Egresos de la Federación (PEF) para el ejercicio fiscal 2019, en los términos del *artículo 74, fr. IV de la Constitución Política de los Estados Unidos Mexicanos*.

Esta investigación tiene como objetivo construir el gasto público federal identificado para el estado de Coahuila aprobado por la Cámara de Diputados, para el ejercicio fiscal 2019.

Se construyó a partir de sumar el gasto federalizado (descentralizado) y el centralizado y de los organismos autónomos que ejercerán presupuesto Federal en este Estado, considerando los siguientes criterios metodológicos:

El gasto federalizado, se conforma del sistema de transferencias, se define como: la asignación de recursos condicionados y no condicionados, que el gobierno federal transfiere a las entidades federativas y los municipios del país, en el marco del pacto fiscal federal y de la política de descentralización administrativa y financiera, para que las autoridades locales provean los bienes y servicios que son exclusivos de su jurisdicción o son concurrentes con la Federación, tales como la educación, la salud, la infraestructura social básica, la seguridad pública, entre otros.

El sistema de transferencias en México se conforma de las participaciones federales que son recursos no condicionados que el Gobierno Federal paga a las Entidades Federativas del país; y el sistema de aportaciones federales, que son recursos condicionados al logro de ciertas metas y objetivos relacionados con la provisión de bienes y servicios públicos concurrentes entre dos o más niveles de gobierno. Complementariamente existen algunos programas de diversos ramos presupuestarios que forman parte de este tipo de gasto.

El gasto centralizado tiene otra naturaleza jurídica, son recursos que el Gobierno Federal ejerce en las entidades federativas del país, aunque el ejercicio corre a cargo de las dependencias de la administración pública federal, nunca por los gobiernos locales, estos recursos no abandonan la esfera Federal.

El gasto público federal centralizado para este Estado se clasificó en:

- a. El gasto para los ramos administrativos y organismos autónomos;
- b. Los programas presupuestarios con programas y proyectos de inversión (PPI's); y
- c. Los gastos contemplados en los diversos anexos del decreto aprobatorio del PEF.

Respecto al gasto para los ramos administrativos, éstos asignan recursos públicos federales para las dependencias que conforman la Administración Pública Federal y que cuentan con delegaciones al interior de este Estado del país, son los siguientes:

- a. Secretaría de Agricultura y Desarrollo Rural (SADER);
- b. Secretaría de Comunicaciones y Transportes (SCT);
- c. Secretaría de Economía (Economía);
- d. Secretaría de Educación Pública (SEP);
- e. Secretaría de Salud (Salud);
- f. Secretaría del Trabajo y Previsión Social (STPS);
- g. Secretaría de Desarrollo Agrario, Territorial y Urbano (SEDATU);
- h. Secretaría del Medio Ambiente y Recursos Naturales (SEMARNAT);
- i. Fiscalía General de la República (FGR);
- j. Secretaría de Bienestar (Bienestar);
- k. Tribunal Federal de Justicia Administrativa (TFJA); y
- l. Consejo Nacional de Ciencia y Tecnología (CONACYT).

En este rubro también se incluyen partidas presupuestarias para el Poder Judicial de la Federación (PJF), que es un órgano autónomo, y que ejerce recursos públicos en este Estado del país.

Respecto a los PPI's, los ejercen las dependencias, entidades y empresas productivas del Estado de la Administración Pública Federal. A través de éstos se ejecutan las acciones tendientes a la formación de bienes de capital o mejoras permanentes para la comunidad.

Finalmente, se integran todos los anexos que conforman el decreto aprobatorio del PEF donde se identifican partidas presupuestarias para este Estado del país.

## Coahuila

El gasto público federal identificado para este Estado del país se conforma de dos rubros:

- A. El gasto federalizado, se integra de:
  - a. Las aportaciones federales, y
  - b. Las participaciones federales.
  
- B. El gasto centralizado, se conforma de:
  - a. El gasto para los ramos administrativos que se asignan a las dependencias que integran la administración pública federal y que cuentan con delegaciones al interior de las entidades federativas del país, así como el PJF que es un organismo autónomo;
  - b. Los PPI's que se desglosan independientemente de los ramos administrativos; y
  - c. Los proyectos contenidos en los anexos del decreto aprobatorio del PEF.

Para el ejercicio fiscal 2019, se aprobó un gasto total identificado para este estado del país por 52 mil 478.76 millones de pesos (MMDP), integrado de la siguiente manera:

- A. El gasto federalizado fue de 39 mil 239.35 MMDP, de los cuales:
  - a. 21 mil 804.64 MMDP son para las participaciones federales, y
  - b. 17 mil 434.71 MMDP son para las aportaciones federales.
  
- B. El gasto centralizado fue de 13 mil 239.41 MMDP, integrado de la siguiente manera:
  - a. 2 mil 165.05 MMDP son para los ramos administrativos y autónomos;
  - b. 7 mil 836.24 MMDP son para los PPI's; y
  - c. 3 mil 238.12 MMDP son contenidos en los anexos del decreto aprobatorio del PEF.

Respecto al gasto federalizado, éste se distribuyó de la siguiente manera:

- A. Participaciones Federales que se distribuyeron de la siguiente manera:
  - a. Para el Fondo General de Participaciones (FGP) se aprobó un gasto de 15 mil 711.83 MMDP;
  - b. Para el Fondo de Fomento Municipal (FFM) se aprobó un gasto de 633.79 MMDP;
  - c. Para el Impuesto Especial Sobre Producción y Servicios (IEPS) se aprobó un gasto de 507.03 MMDP;

- d. Para la Reserva de Contingencia o Fondo de Extracción de Hidrocarburos, se aprobó un gasto de 12.74 MMDP;
- e. Para el 3.17% del Derecho Adicional sobre la Extracción del Petróleo, se aprobó un gasto de 0.01 MMDP;
- f. Por Incentivo por el Impuesto Sobre Autos Nuevos (ISAN) se aprobó un gasto de 366.33 MMDP;
- g. Para el Fondo de Incentivos a la Venta Final de Gasolinas y Diésel se aprobó un gasto de 672.78 MMDP;
- h. Para Comercio Exterior o 0.136% de la Recaudación Federal Participable (RFP), se aprobó un gasto de 115.74 MMDP;
- i. Para el Fondo de Fiscalización se aprobó un gasto de 740.22 MMDP;
- j. Para el Fondo de Compensación del ISAN se aprobó un gasto de 85.17 MMDP;
- k. Para las Participaciones por el 100% de la Recaudación del Impuesto Sobre la Renta (ISR) que se entera a la Federación por el salario personal de la entidades se aprobó un gasto de 1 mil 774.05 MMDP;
- l. Para el Fondo de Compensación de Repecos e Intermedios, se aprobó un gasto de 25.47 MMDP; y
- m. Para Otros Incentivos Derivados de los Convenios de Colaboración Administrativa en Materia Fiscal se aprobó un gasto de 1 mil 159.46 MMDP.

B. Las Aportaciones Federales se distribuyeron en los siguientes fondos:

- a. Para el Fondo de Aportaciones para la Nómina Educativa (FONE) se aprobó un gasto de 10 mil 723.98 MMDP;
- b. Para el Fondo de Aportaciones para los Servicios de Salud (FASSA) se aprobó un gasto de 2 mil 018.65 MMDP;
- c. Para el Fondo de Aportaciones para la Infraestructura Social (FAIS) se aprobó un gasto de 805.49 MMDP;
- d. Para el Fondo de Aportaciones para el Fortalecimiento Municipal (FORTAMUN) se aprobó un gasto de 2 mil 040.03 MMDP;
- e. Para el Fondo de Aportaciones Múltiples (FAM) se aprobó un gasto de 593.40 MMDP;
- f. Para el Fondo de Aportaciones para la Seguridad Pública (FASP) se aprobó un gasto de 194.49 MMDP;
- g. Para el Fondo de Aportaciones para la Educación Tecnológica y para los Adultos (FAETA) se aprobó un gasto de 270.29 MMDP; y
- h. Para el Fondo de Aportaciones para el Fortalecimiento de las Entidades Federativas (FAFEF) se aprobó un gasto de 788.38 MMDP.

Respecto al gasto centralizado, éste se distribuyó de la siguiente manera:

- A. Para los ramos administrativos y autónomos se aprobaron las siguientes asignaciones presupuestarias:
  - a. Para el Poder Judicial se aprobó un gasto de 82.05 MMDP;
  - b. Para la Secretaría de Agricultura y Desarrollo Rural (SADER) se aprobó un gasto de 48.13 MMDP;

- c. Para la SCT se aprobó un gasto de 920.04 MMDP;
  - d. Para Economía se aprobó un gasto de 14.61 MMDP;
  - e. Para la SEP se aprobó un gasto de 911.51 MMDP;
  - f. Para la STPS se aprobó un gasto de 22.04 MMDP;
  - g. Para la SEDATU se aprobó un gasto de 3.72 MMDP;
  - h. Para la SEMARNAT se aprobó un gasto de 13.96 MMDP;
  - i. Para la FGR se aprobó un gasto de 53.25 MMDP;
  - j. Para Bienestar se aprobó un gasto de 38.69 MMDP; y
  - k. Para el TFJA se aprobó un gasto de 57.05 MMDP.
- B. Los PPI's se distribuyeron en los siguientes ramos:
- a. Para la SCT se aprobaron 223.55 MMDP;
  - b. Para la SEP se aprobaron 3.35 MMDP;
  - c. Para la Comisión Federal de Electricidad (CFE) se aprobaron 6 mil 959.62 MMDP; y
  - d. Para el Instituto Mexicano del Seguro Social (IMSS) se aprobaron 873.26 MMDP.
- C. Los programas contenidos en los anexos del decreto aprobatorio del PEF fueron los siguientes:
- a. Para el Anexo 11. Programa Especial Concurrente para el Desarrollo Rural Sustentable, se aprobaron 967.70 MMDP;
  - b. Para el Anexo 11.1 Distribución de Recursos por entidad federativa, se aprobaron 130.60 MMDP;
  - c. Para el Anexo 12 Programa de Ciencia, Tecnología e Innovación, se aprobaron 272.47 MMDP;
  - d. Para el Anexo 20. Programas del ramo 23 Provisiones salariales y económicas (Distribución del fondo para la accesibilidad de las personas con discapacidad), se aprobaron 9.54 MMDP;
  - e. Para el Anexo 28. Conservación y Mantenimiento Carretero, se aprobaron 616.10 MMDP;
  - f. Para el Anexo 29. Subsidio para Organismos Descentralizados Estatales, se aprobaron 1 mil 413.71 MMDP;
  - g. Para las Universidades Interculturales, se aprobaron 61.50 MMDP;
  - h. Para los Institutos Tecnológicos, se aprobaron 40 MMDP;
  - i. Para las Universidades Tecnológicas y Politécnicas, se aprobaron 76.38 MMDP;
  - j. Para el Anexo 30. Programa Hidráulico: Subsidios para entidades Federativas, se aprobaron 174.33 MMDP;
  - k. Para el Anexo 35. Ampliaciones al ramo 11 Educación Pública, se aprobaron 88.50; y
  - l. Para el Anexo 43. Ampliaciones para Cultura, se aprobaron 3.39 MMDP.

**En el cuadro No.1,** se expone el presupuesto identificado para el Estado de Coahuila.

<b>Cuadro No. 1. Distribución del Gasto Identificado para el Estado de Coahuila, 2018- 2019. (Millones de pesos)</b>				
Ramos	2018 PEF	2019 PEF	Diferencial 2019 PEF - 2018 PEF	2018 PEF / 2019 PEF
	Millones de pesos		Variación real	
<b>A) Gasto Federalizado</b>				
Participaciones Federales 1/	19,334.91	21,804.64	2,469.73	12.77
Aportaciones Federales 1/	16,040.47	17,434.71	1,394.24	8.69
Ramo 23 Provisiones Salariales y Económicas	-	-	-	-
<b>Total Aportaciones y Participaciones Federales</b>	<b>35,375.38</b>	<b>39,239.35</b>	<b>3,863.97</b>	<b>10.92</b>
<b>B) Gasto Centralizado</b>				
<b>a) Gasto Ramos Administrativos y Autónomos</b>				
PJF	70.22	82.05	11.83	16.85
INE	179.31	-	-179.31	-100.00
SADER	51.23	48.13	-3.10	-6.05
SCT	857.44	920.04	62.60	7.30
Economía	17.61	14.61	-3.00	-17.05
SEP	977.07	911.51	-65.56	-6.71
SALUD	-	-	-	-
STPS	26.41	22.04	-4.37	- 16.56
SEDATUR	4.89	3.72	-1.17	-23.97
SEMARNAT	16.69	13.96	-2.73	-16.33
FGR	60.08	53.25	-6.83	-11.37
Bienestar	76.26	38.69	-37.56	-49.26
TFJA	59.74	57.05	-2.69	-4.50
CONACYT	-	-	-	-
<b>Gasto Centralizado por ramos Total</b>	<b>2,396.94</b>	<b>2,165.05</b>	<b>-231.88</b>	<b>-9.67</b>
<b>b) Programas y Proyectos de inversión</b>				
Total SCT	429.36	223.55	-205.81	- 47.93
Total SEP	-	3.35	3.35	-
Total CONACYT	0.57	-	-0.57	-100.00
Total CFE	319.85	6,959.62	6,639.77	2,075.89
Total IMSS	733.53	873.26	139.73	19.05
Total ISSSTE	7.50	-	-7.50	-100.00
<b>Total programas y proyectos de inversión (No incluye SCT)</b>	<b>1,061.45</b>	<b>7,836.24</b>	<b>6,774.79</b>	<b>638.26</b>
<b>c) Anexos del Proyecto de Decreto del PEF</b>				
Anexo 11. Programa Especial Concurrente para el Desarrollo Rural Sustentable	928.00	967.70	39.70	4.28
Anexo 11.1 Distribución de los Recursos por entidad federativa	150.80	130.60	- 20.20	- 13.40
Anexo 12. Programa de Ciencia y Tecnología e Innovación	280.06	272.47	-7.59	-2.71
Anexo 20. Programas del ramo 23 Provisiones Salariales y económicas 2/ Fondo para la accesibilidad en el transporte público, para las personas con discapacidad 2019.	11.93	9.54	-2.39	- 20.00
Anexo 21.2 Ampliaciones para Proyectos de Desarrollo Regional	370.00	-	-370.00	-100.00
Anexo 28. Conservación y Mantenimiento Carretero	330.91	616.10	285.18	86.18
Anexo 38.1 Ampliaciones en infraestructura carretera, caminos rurales y carreteras alimentadoras	209.40	-	-209.40	-100.00
Anexo 29. Subsidio Ordinario para Organismos descentralizados Estatales	1,355.02	1,413.71	58.70	4.33
Para las Universidades Interculturales (UUII)	-	61.50	61.50	-
Institutos Tecnológicos	-	40.00	40.00	-
Universidades Tecnológicas y Politécnicas	-	76.38	76.38	-
Anexo 30. Programa Hidráulico: Subsidios para entidades Federativas	179.58	174.33	-5.25	-2.92
Anexo 35. Ampliaciones al ramo 11 Educación Pública	-	88.50	88.50	-
Anexo 43. Ampliaciones a Cultura	2.12	3.39	1.27	59.86
<b>Gasto del Decreto del PEF (No incluye SCT)</b>	<b>3,277.49</b>	<b>3,238.12</b>	<b>- 39.37</b>	<b>-1.20</b>
<b>Gasto total Centralizado a)+ b) +c)</b>	<b>6,735.88</b>	<b>13,239.41</b>	<b>6,503.53</b>	<b>96.55</b>
<b>Gasto público consolidado total Identificado (A+B)</b>	<b>42,111.26</b>	<b>52,478.76</b>	<b>10,367.50</b>	<b>24.62</b>

Elaborado por la Subdirección de Análisis Económico de la Dirección de Servicios de Investigación y Análisis adscrito a la Dirección General de Servicios de Documentación, Información y Análisis de la Cámara de Diputados con información del Presupuesto de Egresos de la Federación, el Diario Oficial de la Federación y el Anexo de Aprobatorio de Decreto de PEF 2018-2019.

PEF/ Presupuesto de Egresos de la Federación aprobado por la Cámara de Diputados.

1/ DOF 21 enero 2019 estimaciones ramos 28 y 33; 25 Enero 2019 FASP y DOF 31 enero 2019 FAM Infraestructura Básica, Infraestructura Educación Media Superior y Superior, Educativa Superior

2/ Para el Anexo 20. Ramo 23 Provisiones Salariales y Económicas, los recursos del Accesibilidad en el Transporte Público para las Personas con Discapacidad del PEF 2019, se obtuvieron con estimaciones propias de la Subdirección de Análisis Económico, tomando como criterio de distribución el porcentaje por entidad federativa aprobado para el ejercicio fiscal correspondiente.

Los cuadros 2 al 6 contienen la estructura del gasto público federal identificado para este Estado.



# **A) GASTO FEDERALIZADO**

<b>Cuadro No. 2. Gasto público Federalizado Aportaciones y Participaciones Federales para el Estado de Coahuila, 2018-2019. (Millones de pesos y variación real)</b>				
<b>Ramos</b>	<b>2018 PEF</b>	<b>2019 PEF</b>	<b>Diferencial 2019 PEF - 2018 PEF</b>	<b>2018 PEF / 2019 PEF</b>
<b>Ramo 28. Participaciones Federales.</b>				
Fondo General de Participaciones	14,194.71	15,711.83	1,517.12	10.69
Fondo de Fomento Municipal	540.32	633.79	93.47	17.30
IEPS o Participaciones Específicas en el IEPS	411.84	507.03	95.20	23.12
Reserva de Contingencia o Fondo de Extracción de Hidrocarburos	10.09	12.74	2.65	26.26
Extracción de Petróleo ó 3.17% del Derecho Adicional sobre la Extracción de Petróleo	0.014	0.015	0.001	8.76
Incentivo por el ISAN o ISAN	363.94	366.33	2.39	0.66
Incentivos a la Venta final de Gasolinas y Diésel	672.76	672.78	0.03	0.00
Comercio Exterior ó 0.136% RFP	100.47	115.74	15.27	15.20
Fondo de Fiscalización y/o Fiscalización Conjunta	737.49	740.22	2.73	0.37
Fondo de Compensación del ISAN	81.38	85.17	3.78	4.65
ISR Participaciones por el 100% de la recaudación del impuesto sobre la renta que se entre la federación, por el salario personal de las entidades	1,266.75	1,774.05	507.30	40.05
Fondo de Compensación de Repecos e Intermedios	20.60	25.47	-	0.00
Otros Incentivos derivados de los Convenios de Colaboración Administrativa en Materia Fiscal Federal	934.54	1,159.46	224.91	24.07
<b>Total de Participaciones Federales 1/</b>	<b>19,334.91</b>	<b>21,804.64</b>	<b>2,469.73</b>	<b>12.77</b>
<b>Ramo 33. Aportaciones Federales.</b>				
FASSA	1,900.50	2,018.65	118.15	6.22
FAIS	672.48	805.49	133.01	19.78
FAIS Municipal y de las DTFD (FISM)	590.97	707.85	116.88	19.78
FAIS Estatal (FISE)	81.51	97.64	16.12	19.78
FORTAMUN	1,799.10	2,040.03	240.92	13.39
FAM	190.78	593.40	402.62	211.04
FAM Educación Básica	0.00	181.61	181.61	-
FAM Inf. Ed. Media Superior y Superior	0.00	190.73	190.73	-
FAM Asistencia Social	190.78	221.06	30.28	15.87
FASP	313.38	194.49	-118.90	-37.94
FAETA	262.52	270.29	7.77	2.96
FAETA Tecnológica	147.00	150.88	3.88	2.64
FAETA Adultos	115.52	119.41	3.89	3.37
FAFEF	725.77	788.38	62.61	8.63
FONE	10,175.92	10,723.98	548.06	5.39
FONE (Servicios Personales)	9,675.36	10,204.37	529.01	5.47
FONE (Otros de Gasto Corriente)	6.48	6.48	0.00	0.05
FONE (Gasto de Operación)	494.09	513.13	19.05	3.86
FONE (Fondo de Compensación)	0.00	0.00	0.00	-
<b>Aportaciones Federales 1/</b>	<b>16,040.47</b>	<b>17,434.71</b>	<b>1,394.24</b>	<b>8.69</b>
<b>Ramo 23. Provisiones Salariales y Económicas.</b>				
Zona Metropolitana de la Laguna (Coahuila)	-	-	-	-
<b>Total del ramo 23 Provisiones Salariales y Económicas</b>	<b>-</b>	<b>-</b>	<b>-</b>	<b>-</b>
<b>Total Aportaciones y Participaciones Federales</b>	<b>35,375.38</b>	<b>39,239.35</b>	<b>3,863.97</b>	<b>10.92</b>

Elaborado por la Subdirección de Análisis Económico de la Dirección de Servicios de Investigación y Análisis adscrito a la Dirección General de Servicios de Documentación, Información y Análisis de la Cámara de Diputados con información del Presupuesto de Egresos de la Federación, y el Diario Oficial de la Federación 2018-2019.

PEF/ Presupuesto de Egresos de la Federación aprobado por la Cámara de Diputados.

1/ DOF 21 enero 2019 estimaciones ramos 28 y 33; 25 Enero 2019 FASP y DOF 31 enero 2019 FAM Infraestructura Básica, Infraestructura Educación Media Superior y Superior, Educativa Superior

## **B) GASTO CENTRALIZADO**

## **a) GASTO RAMOS ADMINISTRATIVOS Y AUTÓNOMOS**

<b>Cuadro No. 3. Distribución del Gasto Centralizado por ramos, para el Estado de Coahuila, 2018-2019. (Millones de pesos)</b>				
Ramos	2018 PEF	2019 PEF	Diferencial 2019 PEF - 2018 PEF	2019 PEF / 2018 PEF
	Millones de pesos		Variación real	
Poder Judicial Total	70.22	82.05	11.83	16.85
INE total	179.31	-	-179.31	-100.00
Apoyo a la función pública y buen gobierno	0.14	0.13	-0.02	-12.06
Elevar el ingreso de los productores y el empleo rural / Diseño y Aplicación de la Política Agropecuaria	6.81	6.52	-0.29	-4.33
Impulso a la reconversión productiva en materia agrícola, pecuaria y pesquera / Diseño y Aplicación de la Política Agropecuaria	44.28	41.49	-2.79	-6.30
<b>SADER total</b>	<b>51.23</b>	<b>48.13</b>	<b>-3.10</b>	<b>-6.05</b>
Delegación Federal	10.92	8.87	-2.04	-18.70
Subdelegación en Piedras Negras	2.65	2.28	-0.37	-14.15
Subdelegación en Torreón	4.04	3.46	-0.59	-14.48
<b>Economía total</b>	<b>17.61</b>	<b>14.61</b>	<b>-3.00</b>	<b>-17.05</b>
Oficina de Servicios Federales de Apoyo a la Educación	5.44	4.77	-0.66	-12.21
Universidad Autónoma Agraria Antonio Narro	971.63	906.74	-64.89	-6.68
<b>SEP total</b>	<b>977.07</b>	<b>911.51</b>	<b>-65.56</b>	<b>-6.71</b>
Delegación Federal	26.41	22.04	-4.37	-16.56
<b>STPS total</b>	<b>26.41</b>	<b>22.04</b>	<b>-4.37</b>	<b>-16.56</b>
Programa de Apoyo a la Vivienda	0.49	-	-0.49	-100.00
Política de Desarrollo Urbano y Ordenamiento del Territorio	4.40	3.72	-0.68	-15.49
<b>SEDATU total</b>	<b>4.89</b>	<b>3.72</b>	<b>-1.17</b>	<b>-23.97</b>
Actividades de Apoyo Administrativo	1.24	0.91	-0.33	-26.48
Regulación Ambiental	15.36	12.99	-2.37	-15.44
Planeación, Dirección y Evaluación Ambiental	0.09	0.06	-0.02	-29.13
Capacitación Ambiental y Desarrollo Sustentable	-	-	-	-
<b>SEMARNAT total</b>	<b>16.69</b>	<b>13.96</b>	<b>-2.73</b>	<b>-16.33</b>
Delegación Estatal	60.08	53.25	-6.83	-11.37
<b>FGR total</b>	<b>60.08</b>	<b>53.25</b>	<b>-6.83</b>	<b>-11.37</b>
Atención a Jornaleros Agrícolas	0.62	-	-0.62	-100.00
Empleo Temporal (PET)	1.90	-	-1.90	-100.00
3X1 para Migrantes	-	-	-	-
Promoción y evaluación de la política de desarrollo social y comunitario, la participación y la cohesión social	10.86	9.68	-1.18	-10.87
Programa de estancias infantiles para apoyar a madres trabajadoras	62.71	28.84	-33.88	-54.02
Pensión para Adultos Mayores	0.17	0.18	0.01	6.26
<b>Bienestar total</b>	<b>76.26</b>	<b>38.69</b>	<b>-37.56</b>	<b>-49.26</b>
Primera Sala Regional del Norte Centro II, con sede en Torreón, Coahuila.	31.16	25.35	-5.81	-18.64
Segunda Sala Regional del Norte Centro II, con sede en Torreón, Coahuila.	28.57	22.89	-5.68	-19.89
Quinta Sala Especializada en Materia de Responsabilidades Administrativas, con sede en la Ciudad de Torreón, Coahuila	-	8.80	8.80	-
<b>TFJA total</b>	<b>59.74</b>	<b>57.05</b>	<b>-2.69</b>	<b>-4.50</b>

Elaborado por la Subdirección de Análisis Económico de la Dirección de Servicios de Investigación y Análisis adscrito a la Dirección General de Servicios de Documentación, Información y Análisis de la Cámara de Diputados con información del Presupuesto de Egresos de la Federación 2018-2019.

PEF/ Presupuesto de Egresos de la Federación aprobado por la Cámara de Diputados.

<b>Cuadro No. 4. Distribución del Gasto Centralizado del ramo de la SCT, para el Estado de Coahuila, 2018- 2019.</b>				
<b>(Millones de pesos)</b>				
<b>Ramos</b>	<b>2018 PEF</b>	<b>2019 PEF</b>	<b>Diferencial 2019 PEF - 2018 PEF</b>	<b>2019 PEF / 2018 PEF</b>
	<b>Millones de pesos</b>		<b>Variación real</b>	
Actividades de apoyo a la función pública y buen gobierno	-	-	-	-
<b>Función Pública</b>	-	-	-	-
Derecho de Vía	9.67	9.47	-0.20	-2.08
Supervisión, regulación, inspección, verificación y servicios administrativos de construcción y conservación de carreteras	18.44	19.94	1.49	8.08
Proyectos de construcción de carreteras	429.36	223.55	-205.81	-47.93
Reconstrucción y Conservación de Carreteras	185.87	430.82	244.95	131.79
Proyectos de construcción de carreteras alimentadoras y caminos rurales	-	-	-	-
Conservación de infraestructura de caminos rurales y carreteras alimentadoras	136.50	175.27	38.77	28.41
Estudios y proyectos de construcción de caminos rurales y carreteras alimentadoras	6.11	10.00	3.89	63.62
Programa de Empleo Temporal (PET)	18.83	-	-18.83	-100.00
<b>Transporte por Carretera</b>	<b>804.78</b>	<b>869.05</b>	<b>64.27</b>	<b>7.99</b>
Supervisión, inspección y verificación del transporte terrestre, marítimo y aéreo	-	-	-	-
<b>Transporte por agua y puertos</b>	-	-	-	-
Supervisión, inspección y verificación del transporte terrestre, marítimo y aéreo	7.78	7.12	-0.66	-8.49
Definición y conducción de la política de comunicaciones y transportes	0.12	0.11	-0.01	-9.18
<b>Transporte Aéreo</b>	<b>7.90</b>	<b>7.22</b>	<b>-0.67</b>	<b>-8.50</b>
Supervisión, inspección y verificación del transporte terrestre, marítimo y aéreo	1.19	1.10	-0.09	-7.77
<b>Transporte por Ferrocarril</b>	<b>1.19</b>	<b>1.10</b>	<b>-0.09</b>	<b>-7.77</b>
Definición y conducción de la política de comunicaciones y transportes	2.80	2.65	-0.15	-5.48
Internet para todos	1.03	0.96	-0.08	-7.43
<b>Comunicaciones</b>	<b>3.83</b>	<b>3.60</b>	<b>-0.23</b>	<b>-6.00</b>
Actividades de apoyo administrativo	13.94	13.50	-0.44	-3.13
Regulación y supervisión del programa de protección y medicina preventiva en transporte multimodal	14.61	15.00	0.40	2.71
Supervisión, inspección y verificación del transporte terrestre, marítimo y aéreo	11.19	10.56	-0.63	-5.64
<b>Otros Relacionados con Transporte</b>	<b>39.74</b>	<b>39.06</b>	<b>-0.67</b>	<b>-1.69</b>
<b>SCT total</b>	<b>857.44</b>	<b>920.04</b>	<b>62.60</b>	<b>7.30</b>

Elaborado por la Subdirección de Análisis Económico de la Dirección de Servicios de Investigación y Análisis adscrito a la Dirección General de Servicios de Documentación, Información y Análisis de la Cámara de Diputados con información del Presupuesto de Egresos de la Federación 2018-2019.

PEF/ Presupuesto de Egresos de la Federación aprobado por la Cámara de Diputados.

## **b) PROGRAMAS PRESUPUESTARIOS CON PROGRAMAS Y PROYECTOS DE INVERSIÓN.**

<b>Cuadro No. 5. Distribución del presupuesto público federal para el estado de Coahuila, correspondiente a los programas presupuestarios con proyectos de inversión, por ramos, 2019. (Millones de pesos).</b>			
<b>Ramos</b>	<b>Programas y proyectos de inversión</b>		<b>Gasto 2019</b>
SCT	San Buenaventura-Estación Hermanas.	El proyecto consiste en modernizar y ampliar a una sección de 12.0 M para alojar 2 carriles de circulación de 3.5 M cada uno y acotamientos laterales de 2.5 M de la Carretera: San Buenaventura-Estación Hermanas.	223.55
<b>Total de todos los programas con proyecto de inversión para SCT</b>			<b>223.55</b>
SEP	L4J Centro de Investigación y de Estudios Avanzados del IPN	Programa de Mantenimiento Mayor en la Unidad Saltillo del CINESTAV.	3.35
<b>Total de todos los programas con proyecto de inversión para SEP</b>			<b>3.35</b>
CFE	Mantenimiento a unidades generadoras Carboeléctricas de la EPS Generación II		6,560.00
	Mantenimiento a unidades generadoras Carboeléctricas de la EPS Generación VI		255.00
	1302 Transformación del Noreste		32.06
	CT José López Portillo		112.56
<b>Total de todos los programas con proyecto de inversión para CFE</b>			<b>6,959.62</b>
IMSS	Construcción del Hospital General de Zona de 90 camas, en Ciudad Acuña, Coahuila.		700.29
	Sustitución de la Unidad de Medicina Familiar No. 80 de 10 consultorios en Torreón, Coahuila		50.00
	Ampliación y remodelación de la Unidad de Cuidados Intensivos Adultos (UCIA) en el hospital HGZMF 7 Monclova, Coahuila.		28.06
	Construcción de la Unidad de Medicina Familiar (UMF) nueva de 10 consultorios con AMC en Torreón, Coahuila		16.97
	Servicio de Terapia Adultos, Pediatría y Unidad Coronaria de esta UMAE Hospital de Especialidades No. 71, Torreón, Coahuila		77.95
<b>Total de todos los programas con proyecto de inversión para IMSS</b>			<b>873.26</b>

Elaborado por la Subdirección de Análisis Económico de los Servicios de Investigación y Análisis, adscrito a la Dirección General de Servicios de Documentación, Información y Análisis de la Cámara de Diputados con información del Presupuesto de Egresos de la Federación para el ejercicio fiscal 2019.

PEF/ Presupuesto de Egresos de la Federación aprobado por la Cámara de Diputados.



**a) ANEXOS DEL DECRETO  
APROBATORIO.**

<b>Cuadro No. 6. Gasto identificado en los Anexos del Decreto del PEF, para los municipios del Estado de Coahuila, 2019. (Millones de pesos).</b>			
<b>Anexo</b>	<b>Nombre del proyecto</b>	<b>Tipo de proyecto</b>	<b>Gasto 2019</b>
Anexo 11 Programa Especial Concurrente para el Desarrollo Rural Sustentable	Universidad Autónoma Agraria Antonio Narro		967.70
<b>Total anexo 11 Programa Especial Concurrente para el Desarrollo Rural Sustentable</b>			<b>967.70</b>
Anexo 11.1 Distribución de Recursos por Entidad Federativa	Concurrencia con entidades federativas		66.70
	Desarrollo Rural		17.00
	Información Estadística y Estudios (SNIDRUS)		0.70
	Sanidad e Inocuidad Agroalimentaria		46.20
<b>Total anexo 11.1 Distribución de Recursos por Entidad Federativa</b>			<b>130.60</b>
Anexo 12. Programa de Ciencia, Tecnología e Innovación	Universidad Autónoma Agraria Antonio Narro		272.47
<b>Total anexo 12. Programa de Ciencia, Tecnología e Innovación</b>			<b>272.47</b>
Anexo 20. Ramo 23 Provisiones Salariales y Económicas	Fondo para la Accesibilidad en el Transporte Público para las Personas con Discapacidad 1/		9.54
<b>Total del anexo 20. Ramo 23 Provisiones Salariales y Económicas</b>			<b>9.54</b>
Anexo 28. Conservación y Mantenimiento Carretero	Conservación de Infraestructura Carretera		430.82
	Conservación y Estudios y Proyectos de caminos rurales y carreteras alimentadoras		185.27
<b>Total anexo 28. Conservación y Mantenimiento Carretero</b>			<b>616.10</b>
Anexo 29. Subsidio Ordinario para Organismos descentralizados Estatales	U006 Subsidios para Organismos Descentralizados Estatales (UR511)		1,413.71
<b>Total anexo 29. Subsidio Ordinario para Organismos descentralizados Estatales</b>			<b>1,413.71</b>
Secretaría de Educación Pública 2/	Para las Universidades Interculturales (UUII)		61.50
	Institutos Tecnológicos		40.00
	Universidades Tecnológicas y Politécnicas		76.38
<b>Total ramo 11 Secretaría de Educación Pública</b>			<b>177.88</b>
Anexo 30. Programa Hidráulico Subsidios para entidades federativas	Subsidios Administración del Agua y Agua Potable		114.13
	Subsidios Hidroagrícolas		60.20
<b>Total anexo 30. Programa Hidráulico Subsidios para entidades federativas</b>			<b>174.33</b>
Anexo 35. Ampliaciones al ramo 11 Educación Pública	MGH Universidad Autónoma Agraria Antonio Narro		88.50
<b>Total del anexo 35. Ampliaciones al ramo 11 Educación Pública</b>			<b>88.50</b>
Anexo 43. Ampliaciones a Cultura	Festival de danza en General Zepeda	General Zepeda	0.89
	Recorriendo la cultura en la frontera norte de México	Proyectos no Gubernamentales	2.50
<b>Total del anexo 43. Ampliaciones a Cultura</b>			<b>3.39</b>
<b>Total de los Anexos contenidos en el Decreto del PEF (No incluye SCT)</b>			<b>3,238.12</b>

Elaborado por la Subdirección de Análisis Económico de los Servicios de Investigación y Análisis adscrito a la Dirección General de los Servicios de Documentación, Información y Análisis de la Cámara de Diputados con información de los Anexos del Decreto de PEF, para el ejercicio fiscal 2019.

1/ Para el Anexo 20. Ramo 23 Provisiones Salariales y Económicas, los recursos del Accesibilidad en el Transporte Público para las Personas con Discapacidad del PEF 2019, se obtuvieron con estimaciones propias de la Subdirección de Análisis Económico, tomando como criterio de distribución el porcentaje por entidad federativa aprobado para el ejercicio fiscal correspondiente.

2/ Publicado en Diario Oficial de la Federación 31 enero 2019.

## **Acrónimos**

**FGP:** Fondo General de Participaciones  
**FFM:** Fondo de Fomento Municipal  
**IEPS:** Impuesto Especial sobre Producción y Servicios  
**RFP:** Recaudación Federal Participable  
**ISAN:** Impuestos sobre Autos Nuevos  
**ISR:** Impuesto Sobre la Renta  
**FONE:** Fondo de Aportaciones para la Nómina Educativa y Gasto Operativo  
**FASSA:** Fondo de Aportaciones para los Servicios de Salud  
**FAIS:** Fondo de Aportaciones para la Infraestructura Social  
**FORTAMUN:** Fondo de Aportaciones para el Fortalecimiento Municipal  
**FAM:** Fondo de Aportaciones Múltiples  
**FASP:** Fondo de Aportaciones para la Seguridad Pública  
**FAETA:** Fondo de Aportaciones para la Educación Tecnológica y Adultos  
**SADER:** Secretaría de Agricultura y Desarrollo Rural  
**SCT:** Secretaría de Comunicaciones y Transportes  
**SEP:** Secretaría de Educación Pública  
**SHCP:** Secretaría de Hacienda y Crédito Público  
**SEDENA:** Secretaría de la Defensa Nacional  
**SECMAR:** Secretaría de Marina  
**STPS:** Secretaría del Trabajo y Previsión Social  
**SEDATU:** Secretaría de Desarrollo Agrario, Territorial y Urbano  
**SEMARNAT:** Secretaría de Medio Ambiente y Recursos Naturales  
**FGR:** Fiscalía General de la República  
**SENER:** Secretaría de Energía  
**SECTUR:** Secretaría de Turismo  
**INE:** Instituto Nacional Electoral  
**TFJA:** Tribunal Federal de Justicia Administrativa  
**CONACYT:** Consejo Nacional de Ciencia y Tecnología  
**CFE:** Comisión Federal de Electricidad  
**IMSS:** Instituto Mexicano del Seguro Social  
**ISSSTE:** Instituto de Seguridad y Servicios Sociales de los Trabajadores del Estado  
**PEMEX:** Petróleos Mexicanos  
**PPI's:** Programas Presupuestarios con Programas y Proyectos de Inversión.

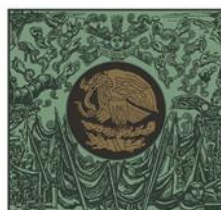

**CÁMARA DE  
DIPUTADOS**  
LXIV LEGISLATURA



DIRECCIÓN GENERAL  
DE SERVICIOS DE  
DOCUMENTACIÓN,  
INFORMACIÓN  
Y ANÁLISIS