

## Mapas

- 0 Regiones económicas con mayor población
  - a) División geoestadística municipal y población total por municipio (Región Metropolitana)
  - b) División geoestadística municipal y población total por municipio (Región Valles Zoque)
  - c) División geoestadística municipal y población total por municipio (Región Mezcalapa)
  - d) División geoestadística municipal y población total por municipio (Región De los Llanos)
  - e) División geoestadística municipal y municipios con mayor población (Región Altos Tsotsil-Tseltal)
  - f) División geoestadística municipal y población total por municipio (Región Frailesca)
  - g) División geoestadística municipal y municipios con mayor población (Región De los Bosques)
  - h) División geoestadística municipal y población total por municipio (Región Norte)
  - i) División geoestadística municipal y población total por municipio (Región Istmo Costa)
  - j) División geoestadística municipal y municipios con mayor población (Región Soconusco)
  - k) División geoestadística municipal y población total por municipio (Región Sierra Mariscal)
  - l) División geoestadística municipal y población total por municipio (Región Selva Lacandona)
  - m) División geoestadística municipal y población total por municipio (Región Maya)
  - n) División geoestadística municipal y población total por municipio (Región Tulijá Tseltal Chol)
  - o) División geoestadística municipal y población total por municipio (Región Meseta Comiteca Tojolabal)
- 1 Infraestructura para el transporte
- 2 Orografía
- 3 Fisiografía
- 4 Sistema de topoformas
- 5 Geología
- 6 Sitios de interés geológico
- 7 Climas
- 8 Distribución de la temperatura
- 9 Distribución de la precipitación
- 10 Regiones, cuencas y subcuencas hidrológicas
- 11 Corrientes y cuerpos de agua
- 12 Suelos dominantes
- 13 Vegetación y agricultura
- 14 Reforestación, incendios y actividades forestales
- 15 Uso potencial agrícola
- 16 Uso potencial pecuario
- 17 Sitios Ramsar

## Regiones económicas con mayor población

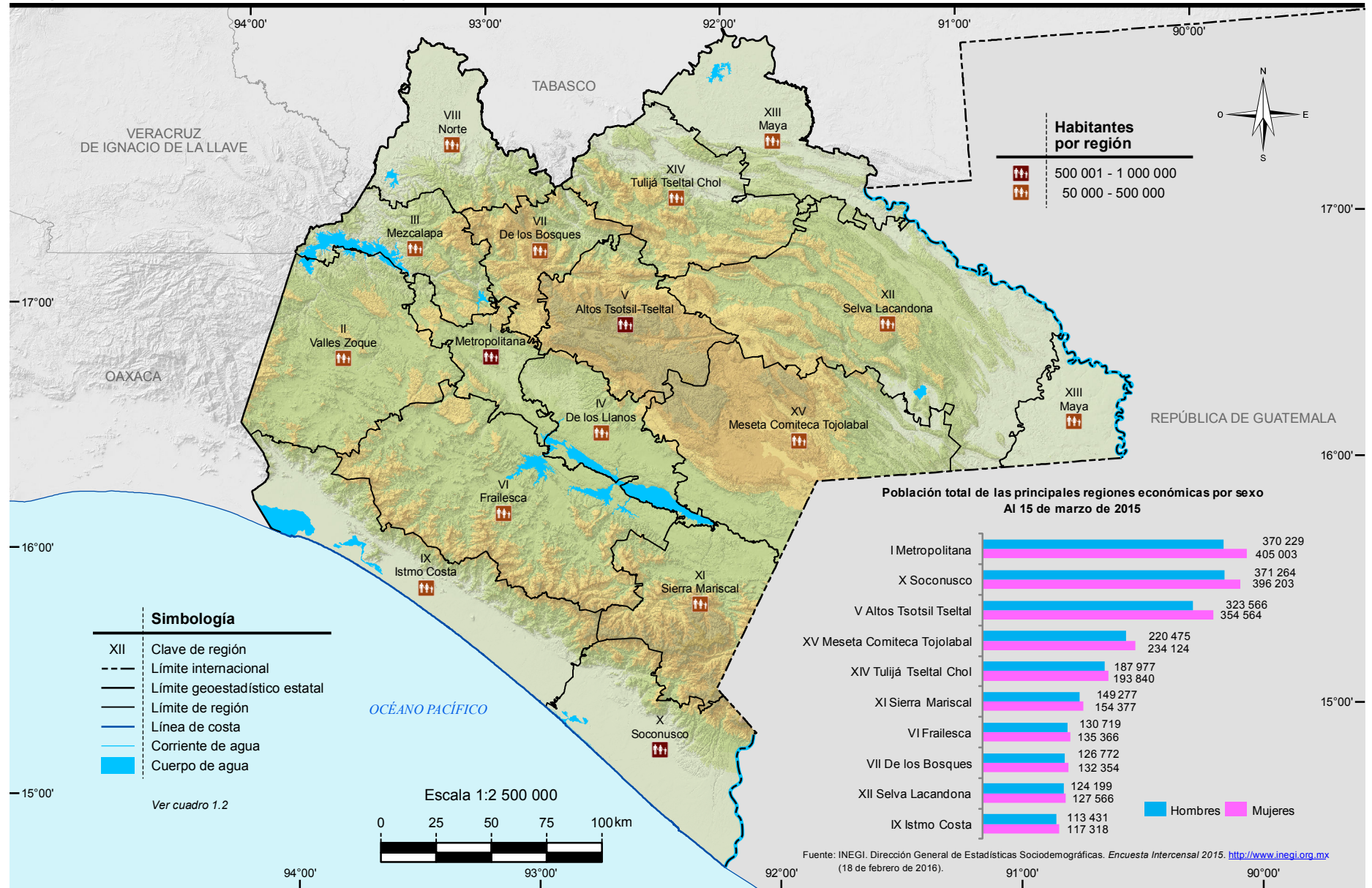

Nota: Las divisiones incorporadas en los mapas contenidos en este anuario corresponden al Marco Geoestadístico del INEGI.

Fuente: INEGI. Dirección Regional Sur. Dirección de Geografía. Mapa elaborado con base en la conformación de municipios por regiones, indicado en el *Periódico Oficial, Órgano de Difusión Oficial del Estado Libre y Soberano de Chiapas*, No. 389, Tomo III, de fecha, lunes 17 de septiembre de 2012.

INEGI. Marco Geoestadístico Nacional 2015, versión 6.5.



# División geostatística municipal y población total por municipio (Región Metropolitana)

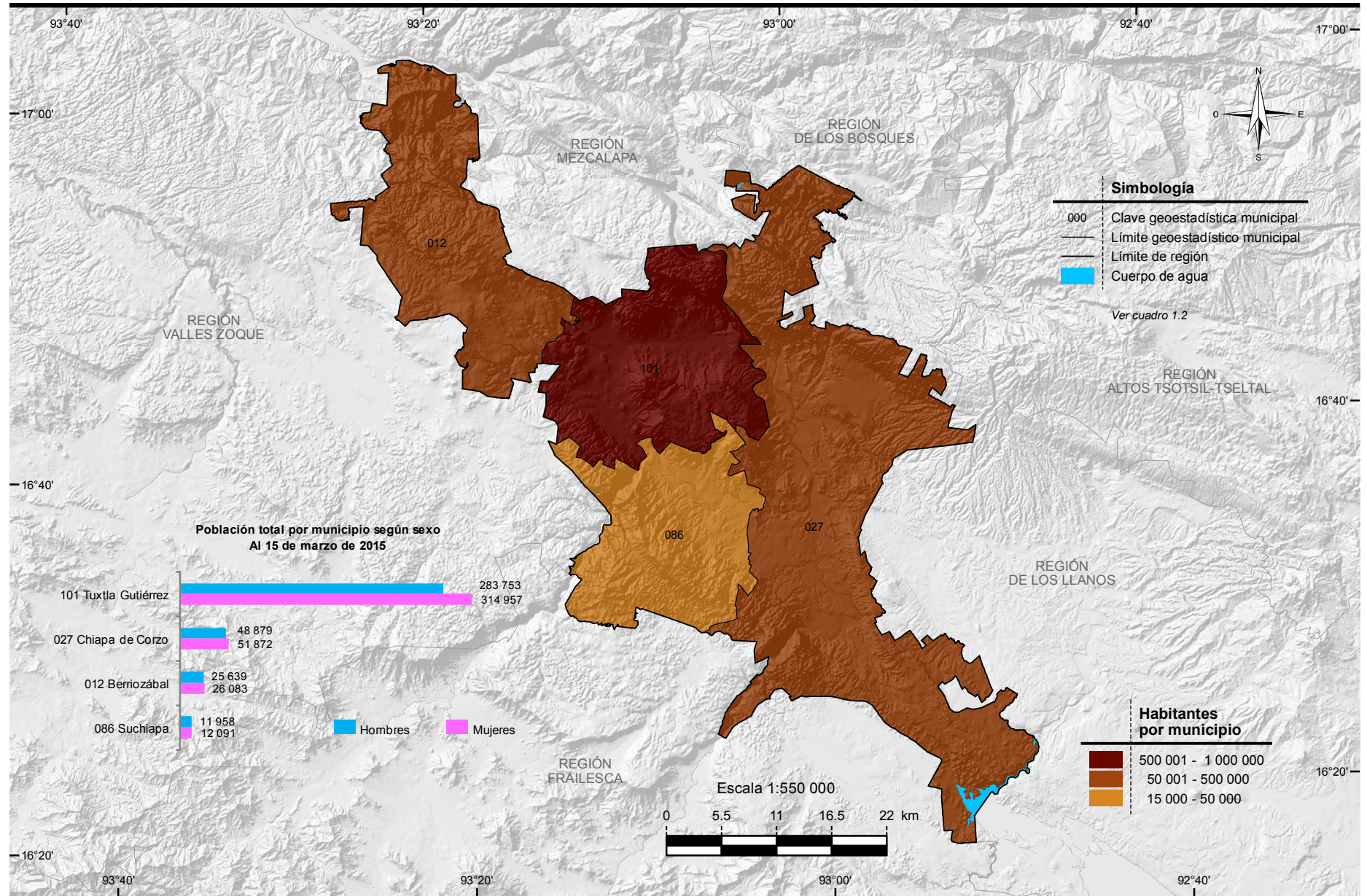

Nota: Las divisiones incorporadas en los mapas contenidos en este anuario corresponden al Marco Geostatístico del INEGI.

Fuente: Mapa.- INEGI. *Marco Geostatístico Nacional 2015, versión 6.5.*

Gráfica.- INEGI. Dirección General de Estadísticas Sociodemográficas. *Encuesta Intercensal 2015.* <http://www.inegi.org.mx> (18 de febrero de 2016).



## División geoestadística municipal y población total por municipio (Región Valles Zoque)

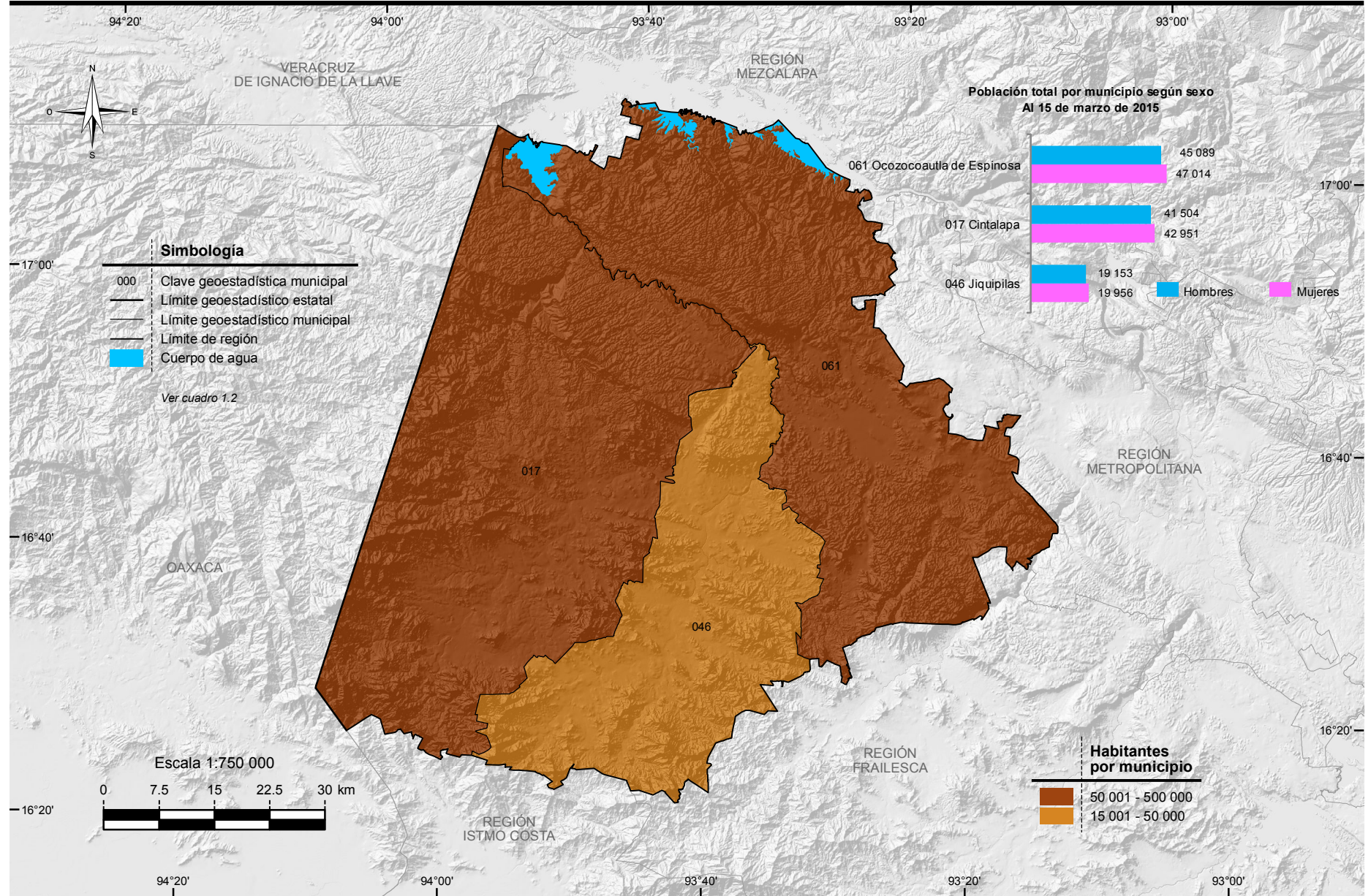

Nota: Las divisiones incorporadas en los mapas contenidos en este anuario corresponden al Marco Geoestadístico del INEGI.

Fuente: Mapa.- INEGI. *Marco Geoestadístico Nacional 2015, versión 6.5.*

Gráfica.- INEGI. Dirección General de Estadísticas Sociodemográficas. *Encuesta Intercensal 2015.* <http://www.inegi.org.mx> (18 de febrero de 2016).



## División geostatística municipal y población total por municipio (Región Mezcalapa)

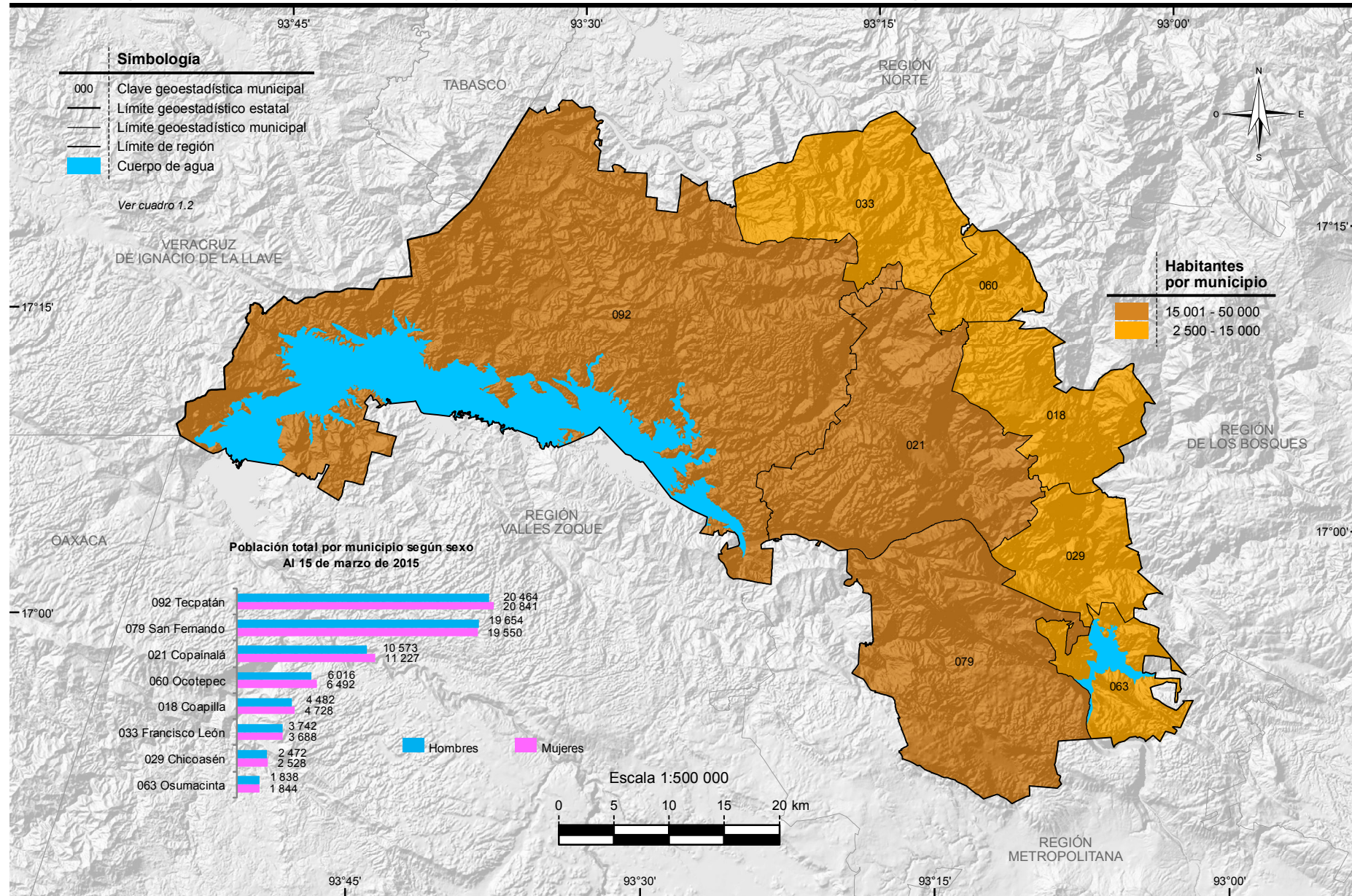

Nota: Las divisiones incorporadas en los mapas contenidos en este anuario corresponden al Marco Geoestadístico del INEGI.

Fuente: Mapa.- INEGI. *Marco Geoestadístico Nacional 2015, versión 6.5.*

Gráfica.- INEGI. Dirección General de Estadísticas Sociodemográficas. *Encuesta Intercensal 2015.* <http://www.inegi.org.mx> (18 de febrero de 2016).



## División geostatística municipal y población total por municipio (Región De los Llanos)

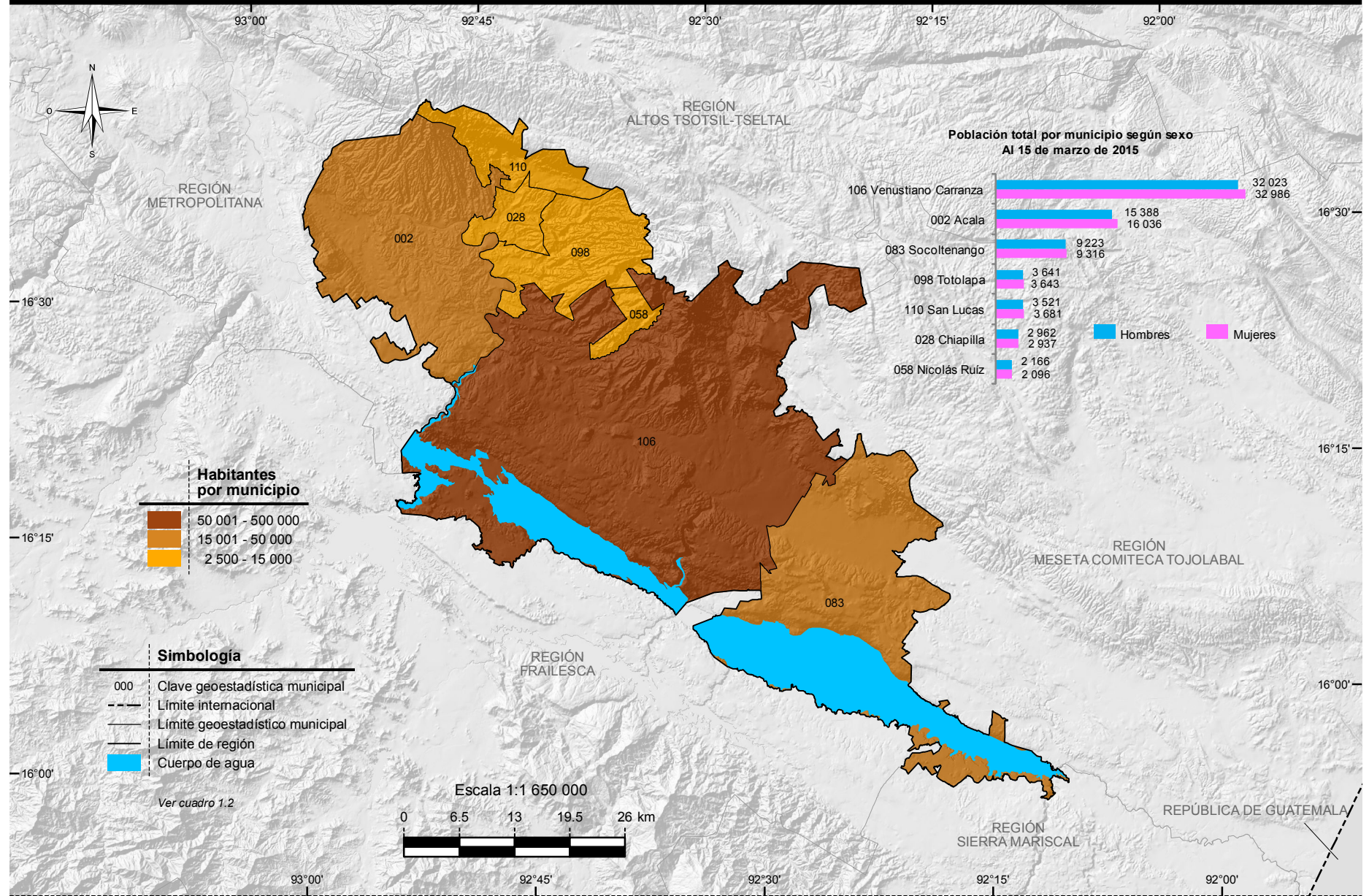

Nota: Las divisiones incorporadas en los mapas contenidos en este anuario corresponden al Marco Geoestadístico del INEGI.

Fuente: Mapa.- INEGI. *Marco Geoestadístico Nacional 2015, versión 6.5.*

Gráfica.- INEGI. Dirección General de Estadísticas Sociodemográficas. *Encuesta Intercensal 2015.* <http://www.inegi.org.mx> (18 de febrero de 2016).



# División geoestadística municipal y municipios con mayor población (Región Altos Tsotsil-Tzeltal)

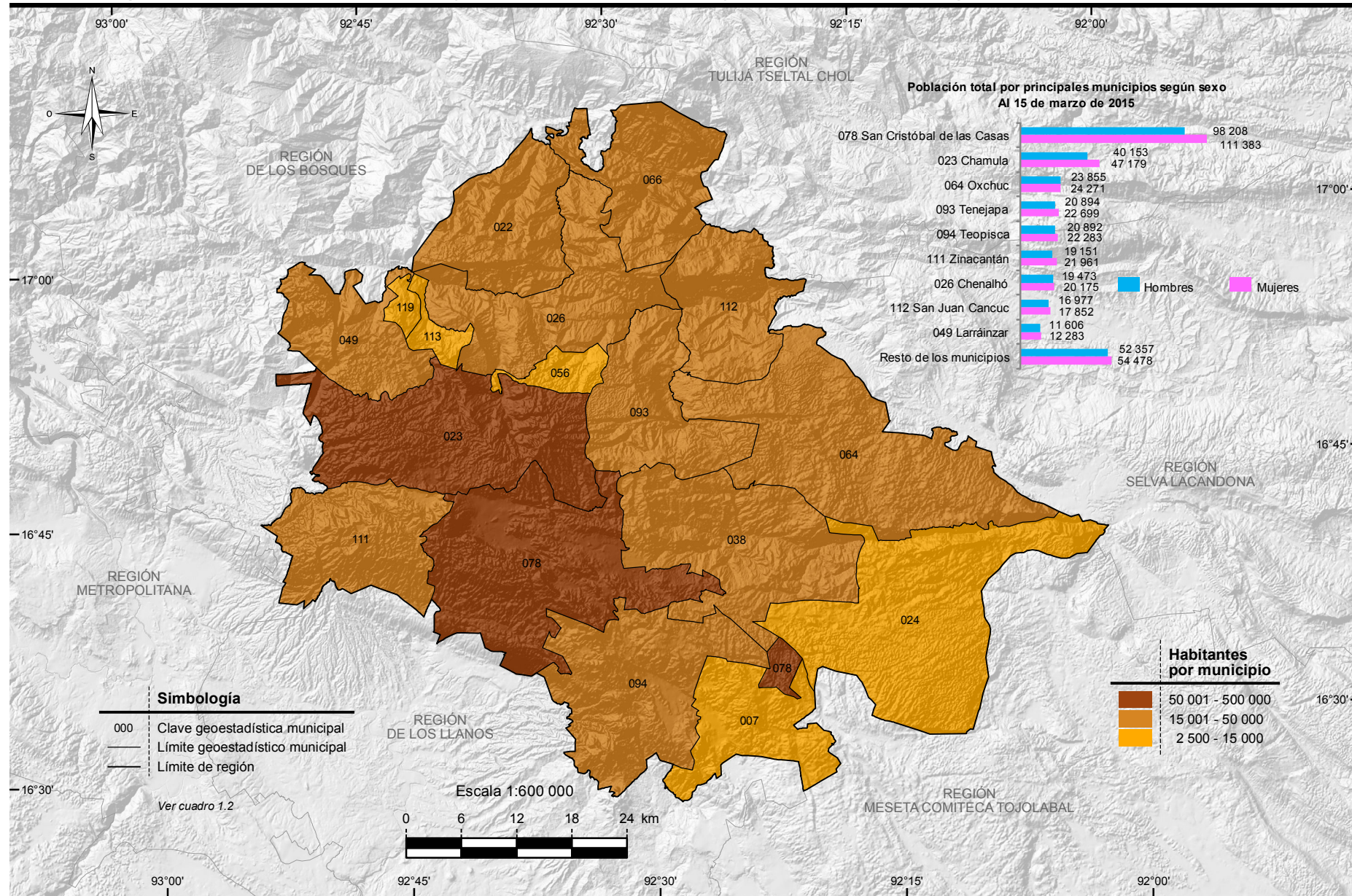

Nota: Las divisiones incorporadas en los mapas contenidos en este anuario corresponden al Marco Geoestadístico del INEGI.

Fuente: Mapa.- INEGI. *Marco Geoestadístico Nacional 2015, versión 6.5.*

Gráfica.- INEGI. Dirección General de Estadísticas Sociodemográficas. *Encuesta Intercensal 2015.* <http://www.inegi.org.mx> (18 de febrero de 2016).



## División geostatística municipal y población total por municipio (Región Frailesca)

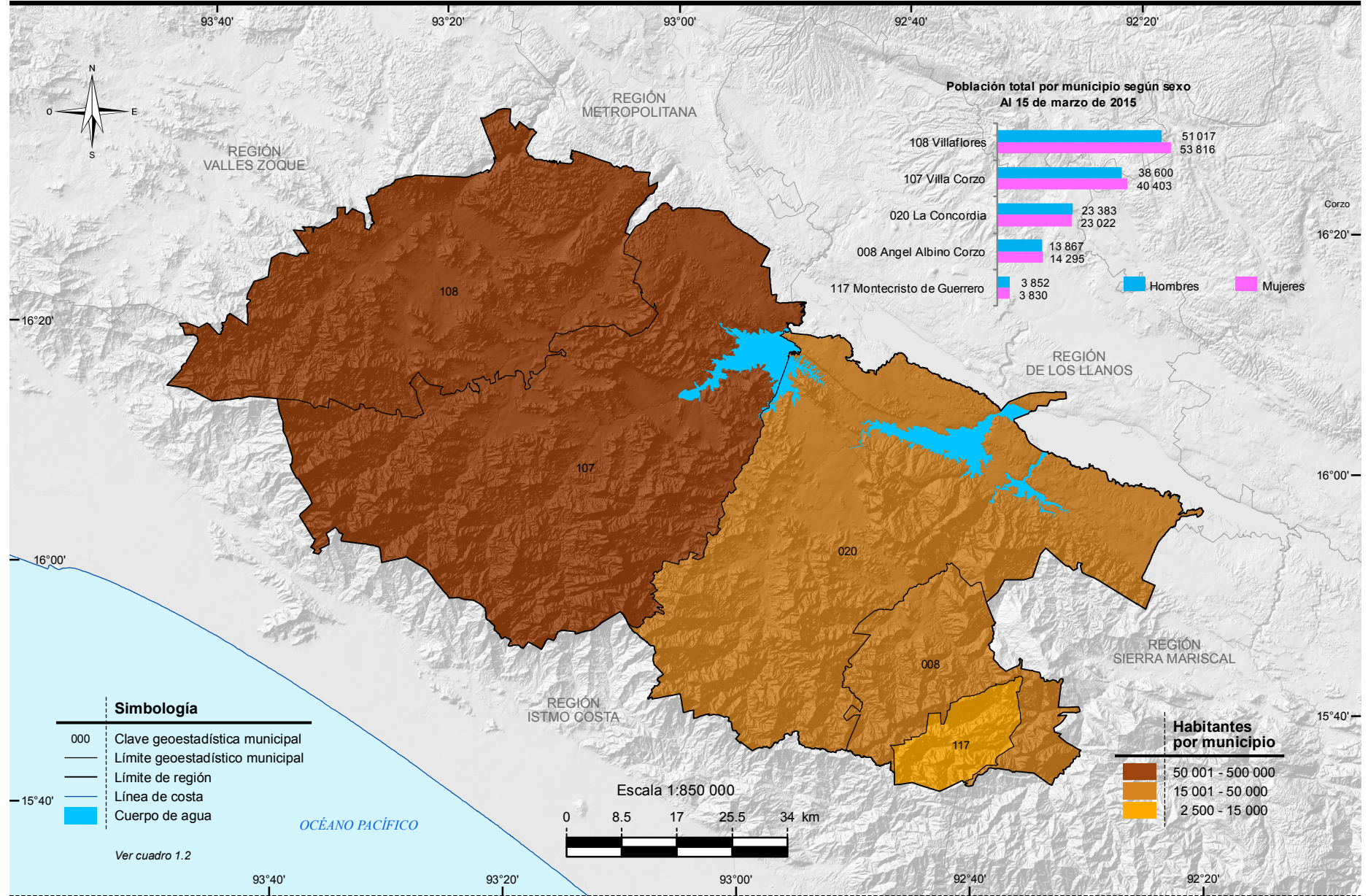

Nota: Las divisiones incorporadas en los mapas contenidos en este anuario corresponden al Marco Geoestadístico del INEGI.

Fuente: Mapa.- INEGI. *Marco Geoestadístico Nacional 2015, versión 6.5.*

Gráfica.- INEGI. Dirección General de Estadísticas Sociodemográficas. *Encuesta Intercensal 2015.* <http://www.inegi.org.mx> (18 de febrero de 2016).



## División geoestadística municipal y municipios con mayor población (Región De los Bosques)

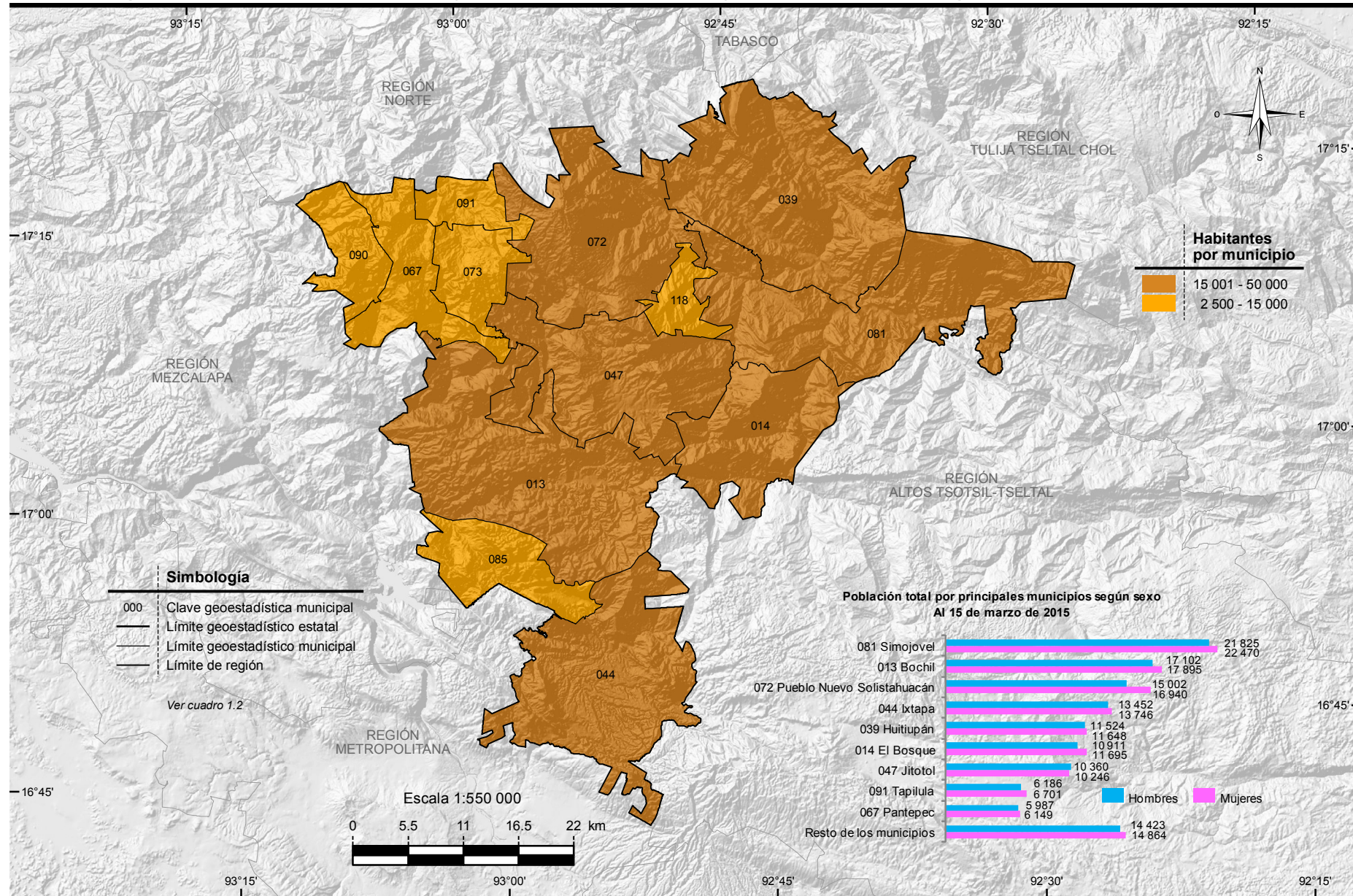

Nota: Las divisiones incorporadas en los mapas contenidos en este anuario corresponden al Marco Geoestadístico del INEGI.

Fuente: Mapa.- INEGI. *Marco Geoestadístico Nacional 2015, versión 6.5.*

Gráfica.- INEGI. Dirección General de Estadísticas Sociodemográficas. *Encuesta Intercensal 2015.* <http://www.inegi.org.mx> (18 de febrero de 2016).



## División geoestadística municipal y municipios con mayor población (Región Norte)

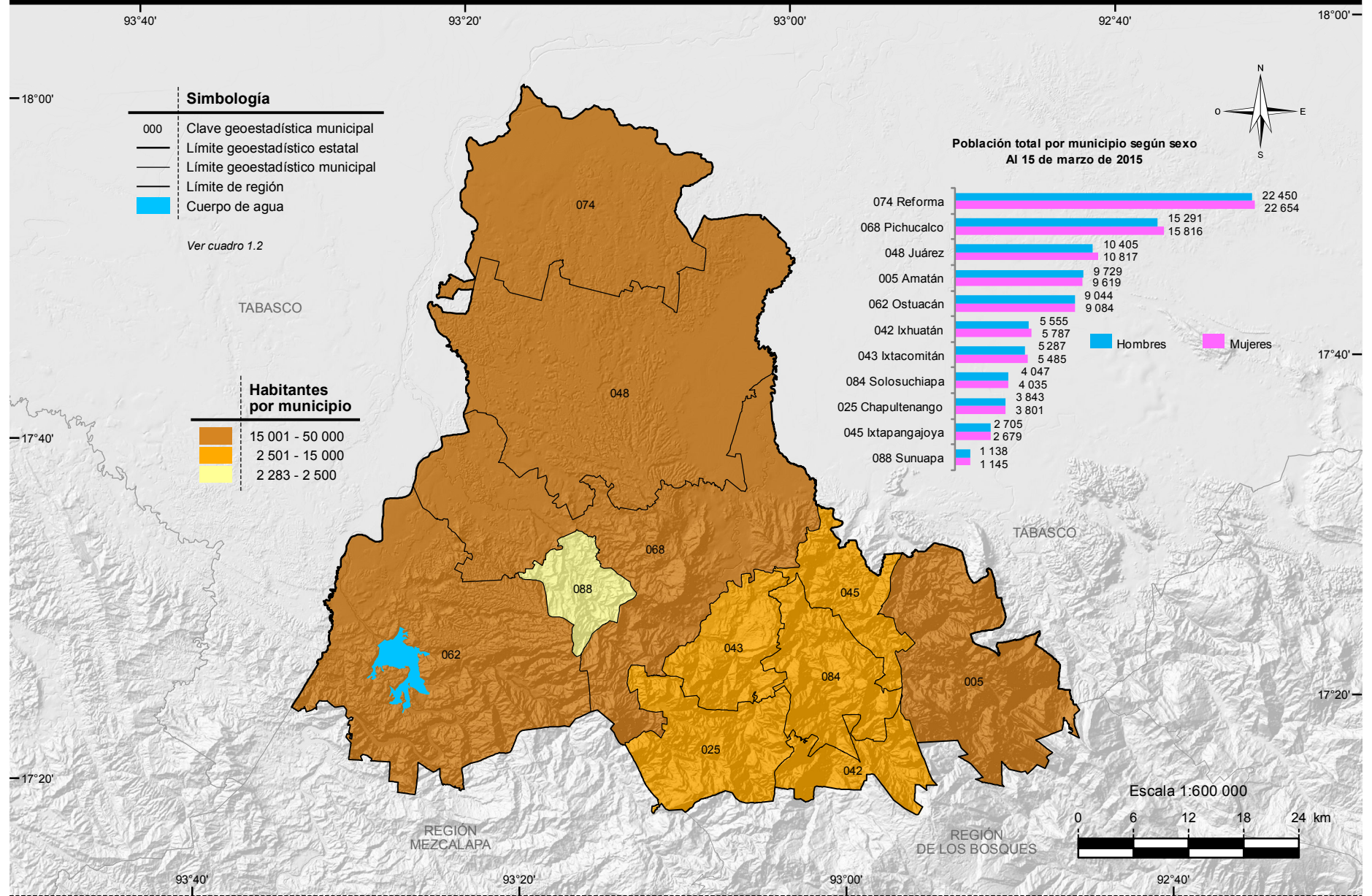

Nota: Las divisiones incorporadas en los mapas contenidos en este anuario corresponden al Marco Geoestadístico del INEGI.

Fuente: Mapa.- INEGI. *Marco Geoestadístico Nacional 2015, versión 6.5.*

Gráfica.- INEGI. Dirección General de Estadísticas Sociodemográficas. *Encuesta Intercensal 2015.* <http://www.inegi.org.mx> (18 de febrero de 2016).



# División geostatística municipal y población total por municipio (Región Istmo Costa)

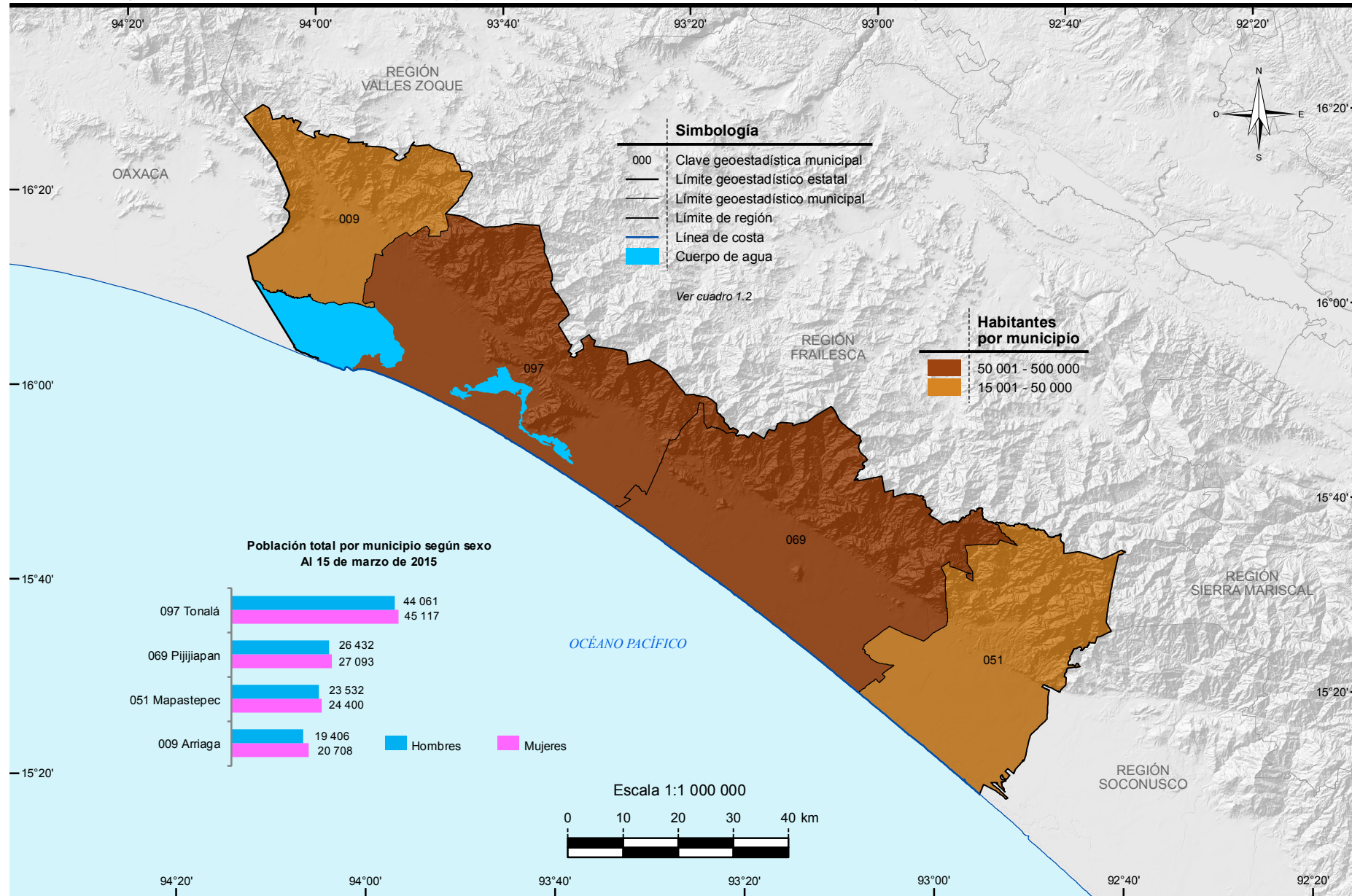

Nota: Las divisiones incorporadas en los mapas contenidos en este anuario corresponden al Marco Geoestadístico del INEGI.

Fuente: Mapa.- INEGI. *Marco Geoestadístico Nacional 2015, versión 6.5.*

Gráfica.- INEGI. Dirección General de Estadísticas Sociodemográficas. *Encuesta Intercensal 2015.* <http://www.inegi.org.mx> (18 de febrero de 2016).



## División geostatística municipal y municipios con mayor población (Región Soconusco)

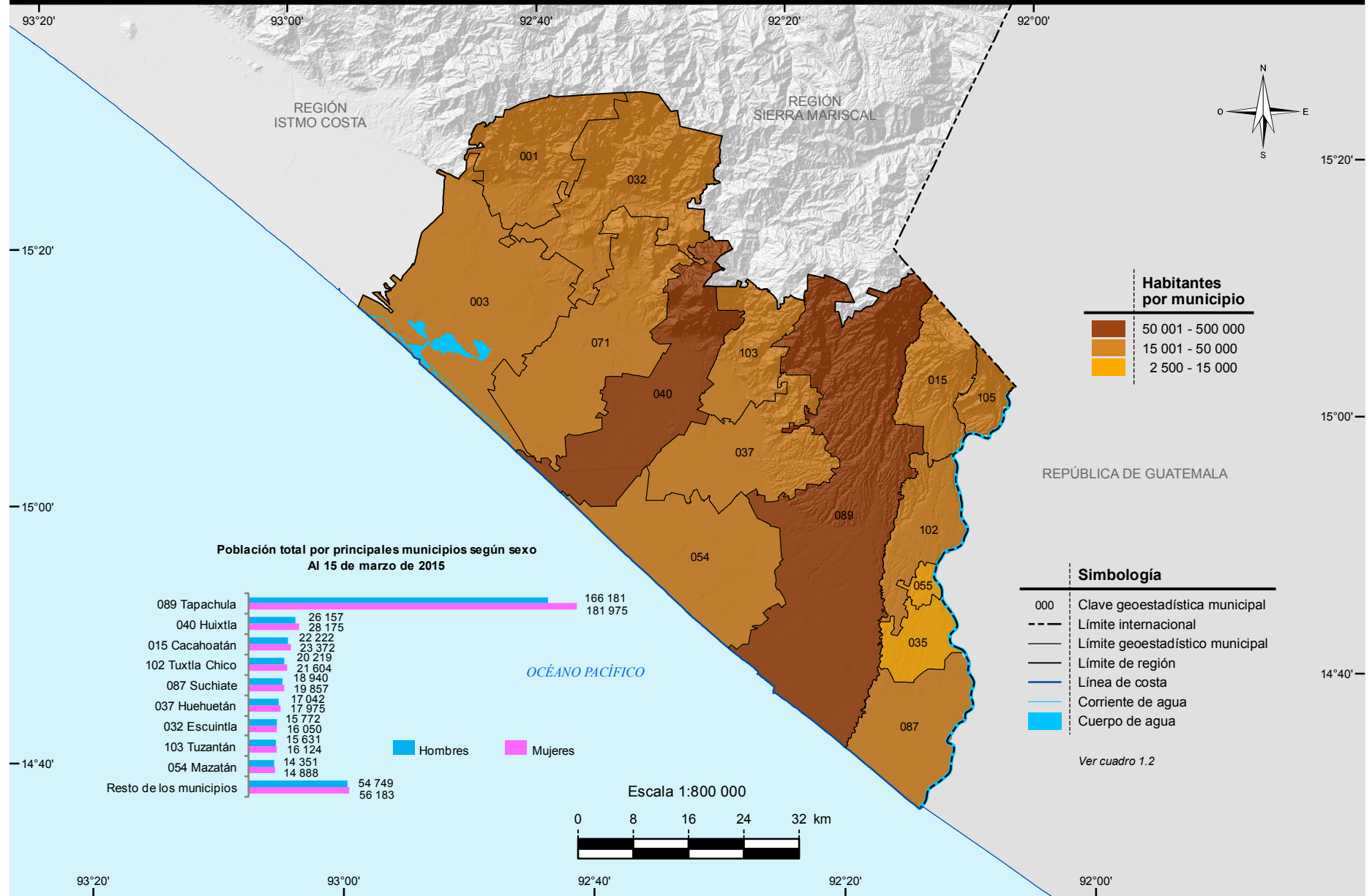

Nota: Las divisiones incorporadas en los mapas contenidos en este anuario corresponden al Marco Geoestadístico del INEGI.

Fuente: Mapa.- INEGI. *Marco Geoestadístico Nacional 2015, versión 6.5.*

Gráfica.- INEGI. Dirección General de Estadísticas Sociodemográficas. *Encuesta Intercensal 2015.* <http://www.inegi.org.mx> (18 de febrero de 2016).

# División geostatística municipal y población total por municipio (Región Sierra Mariscal)

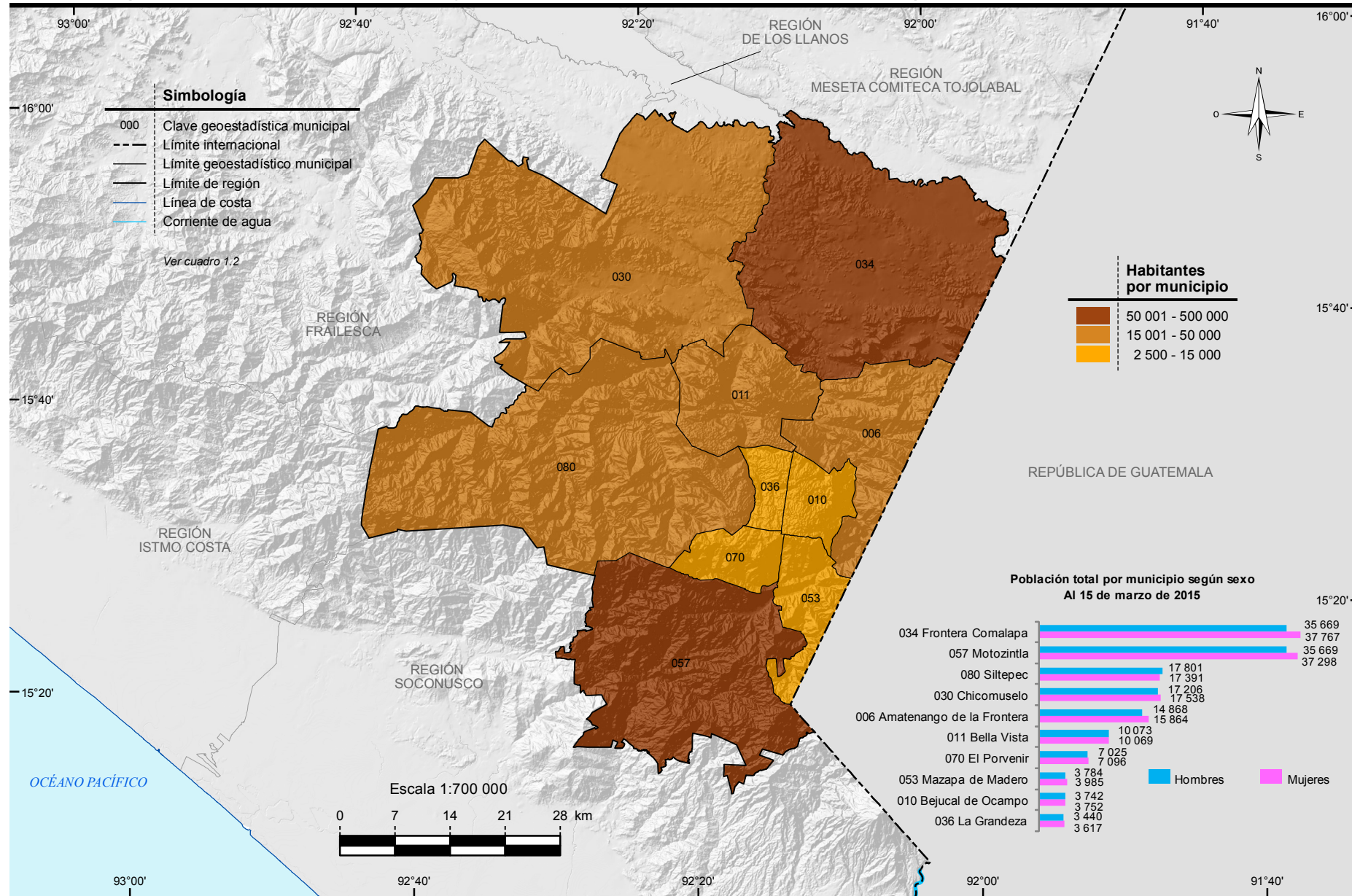

Nota: Las divisiones incorporadas en los mapas contenidos en este anuario corresponden al Marco Geostatístico del INEGI.

Fuente: Mapa.- INEGI. Marco Geostatístico Nacional 2015, versión 6.5.

Gráfica.- INEGI. Dirección General de Estadísticas Sociodemográficas. Encuesta Intercensal 2015. <http://www.inegi.org.mx> (18 de febrero de 2016).



## División geostatística municipal y población total por municipio (Región Selva Lacandona)

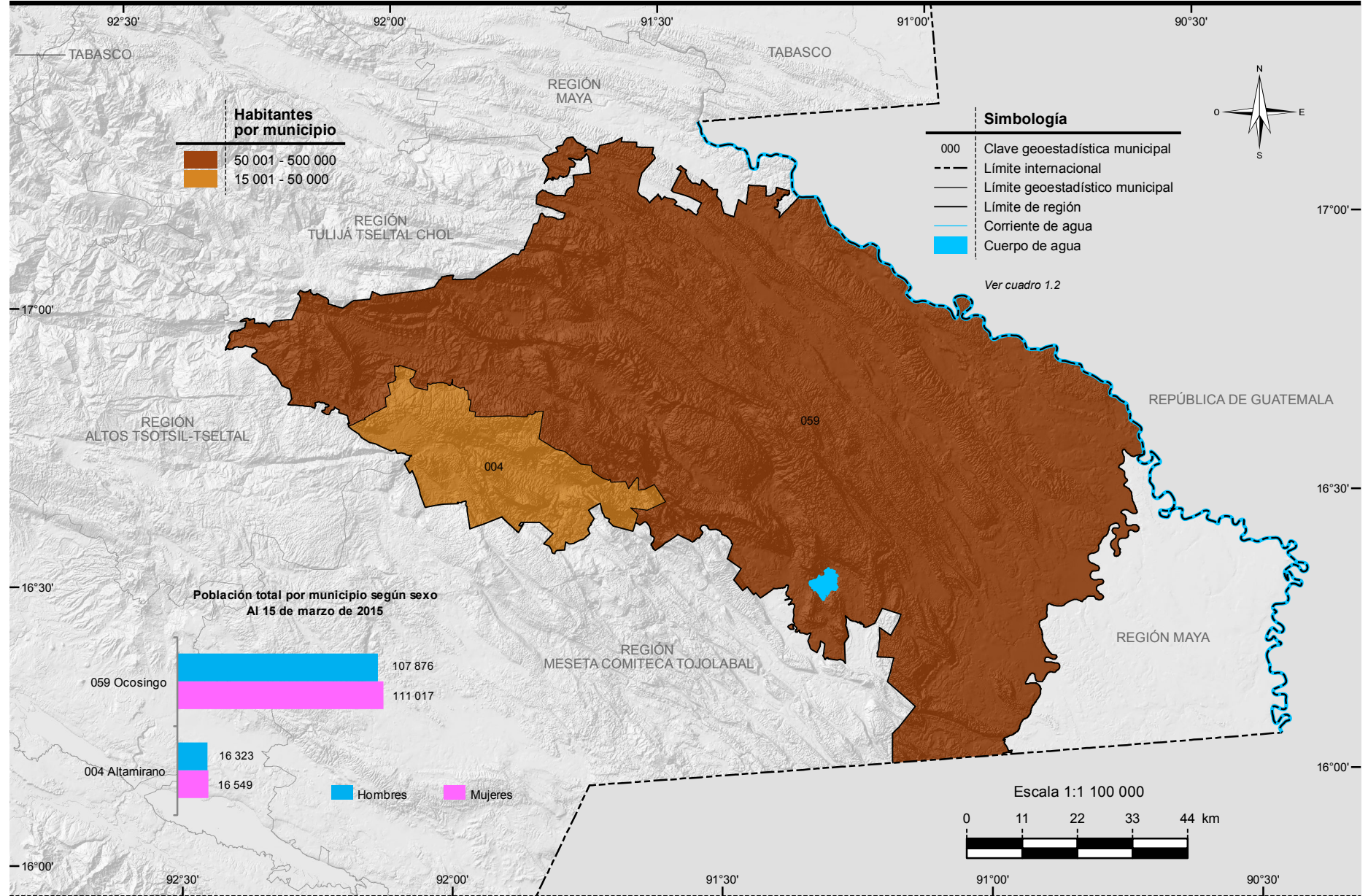

Nota: Las divisiones incorporadas en los mapas contenidos en este anuario corresponden al Marco Geoestadístico del INEGI.

Fuente: Mapa.- INEGI. *Marco Geoestadístico Nacional 2015, versión 6.5.*

Gráfica.- INEGI. Dirección General de Estadísticas Sociodemográficas. *Encuesta Intercensal 2015.* <http://www.inegi.org.mx> (18 de febrero de 2016).



# División geoestadística municipal y población total por municipio (Región Maya)

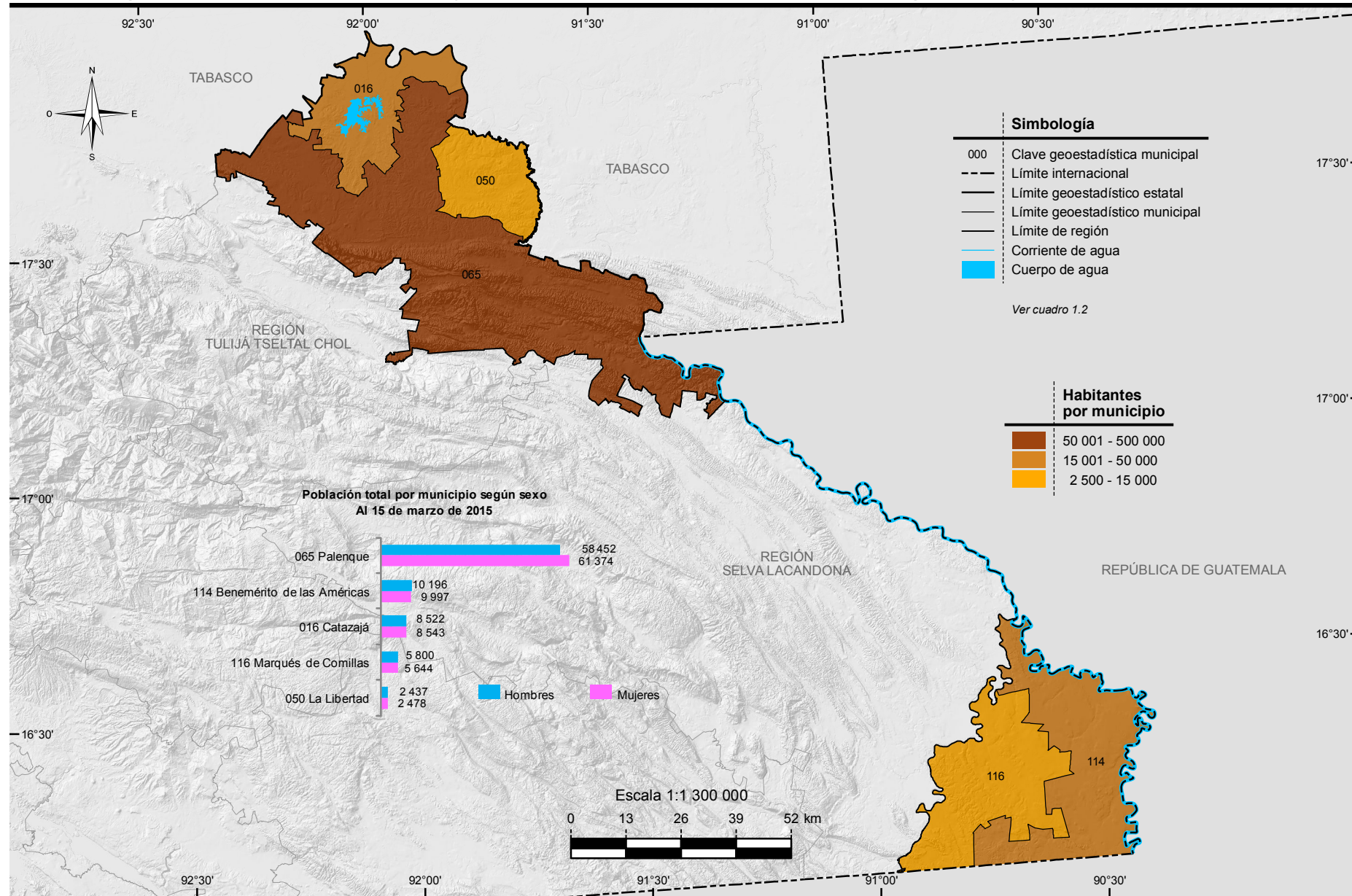

Nota: Las divisiones incorporadas en los mapas contenidos en este anuario corresponden al Marco Geoestadístico del INEGI.

Fuente: Mapa.- INEGI. *Marco Geoestadístico Nacional 2015, versión 6.5.*

Gráfica.- INEGI. Dirección General de Estadísticas Sociodemográficas. *Encuesta Intercensal 2015.* <http://www.inegi.org.mx> (18 de febrero de 2016).



## División geoadministrativa municipal y población total por municipio (Región Tuliá Tzeltal Chol)

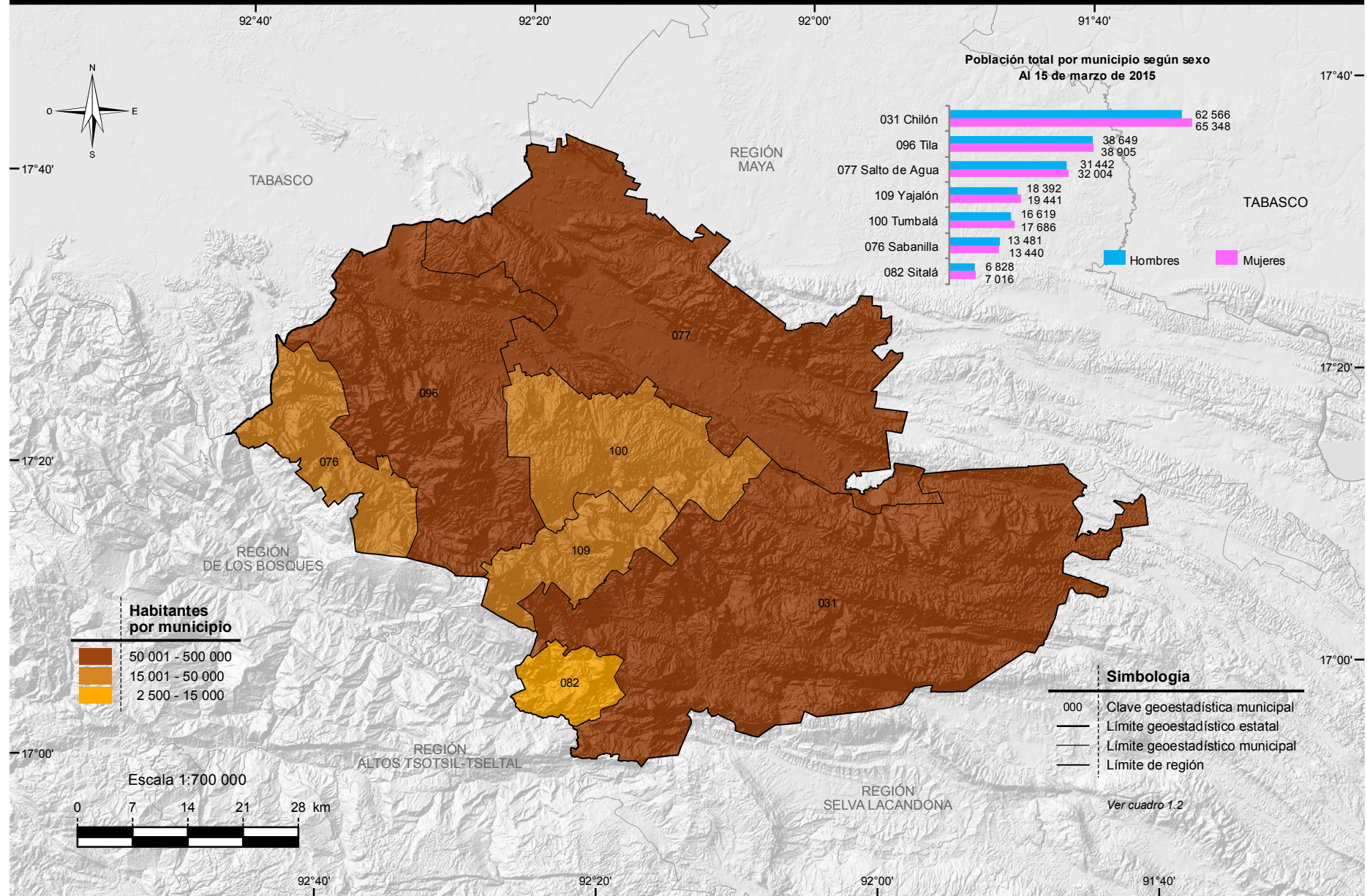

Nota: Las divisiones incorporadas en los mapas contenidos en este anuario corresponden al Marco Geoestadístico del INEGI.

Fuente: Mapa.- INEGI. *Marco Geoestadístico Nacional 2015, versión 6.5.*

Gráfica.- INEGI. Dirección General de Estadísticas Sociodemográficas. *Encuesta Intercensal 2015.* <http://www.inegi.org.mx> (18 de febrero de 2016).



# División geostatística municipal y población total por municipio (Región Meseta Comiteca Tojolabal)

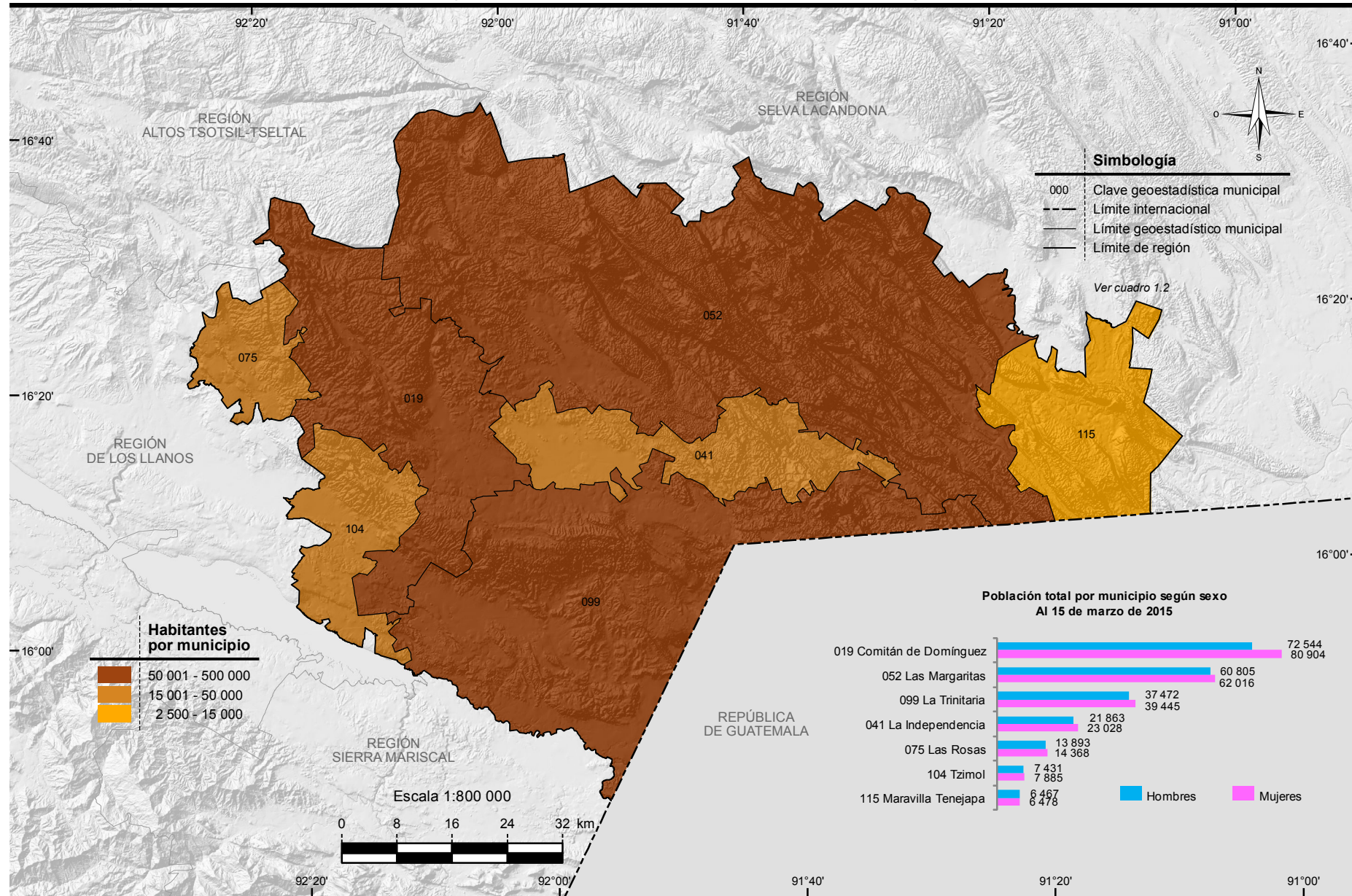

Nota: Las divisiones incorporadas en los mapas contenidos en este anuario corresponden al Marco Geoestadístico del INEGI.

Fuente: Mapa.- INEGI. *Marco Geoestadístico Nacional 2015, versión 6.5.*

Gráfica.- INEGI. Dirección General de Estadísticas Sociodemográficas. *Encuesta Intercensal 2015.* <http://www.inegi.org.mx> (18 de febrero de 2016).



# Infraestructura para el transporte

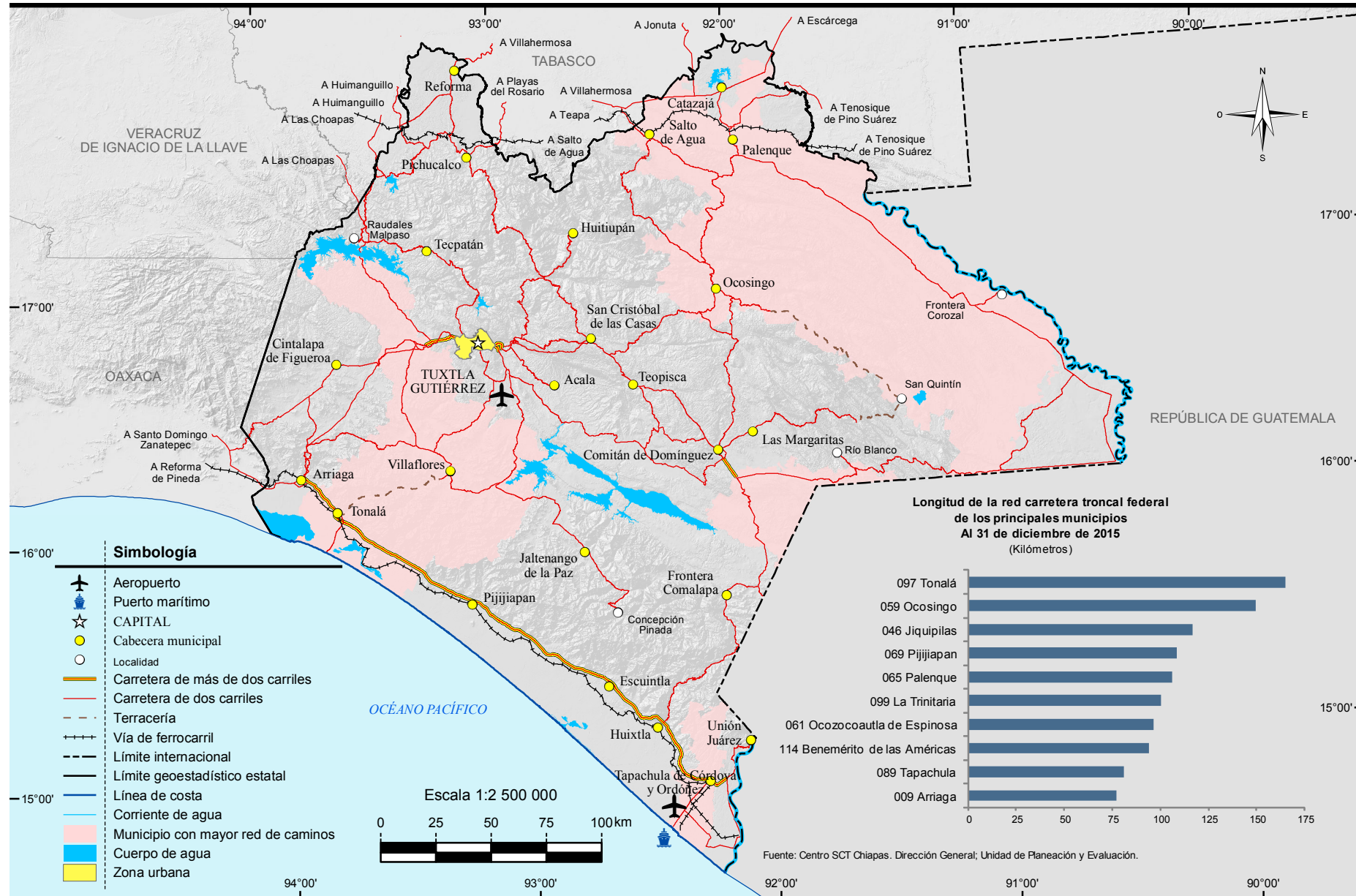

Fuente: INEGI. Conjunto de Datos Vectoriales de Información Topográfica Digital, por condensado estatal Escala 1:250 000, serie IV. Centro SCT-Chiapas. Atlas de Comunicaciones y Transportes 2015.



# Orografía

# Mapa 2

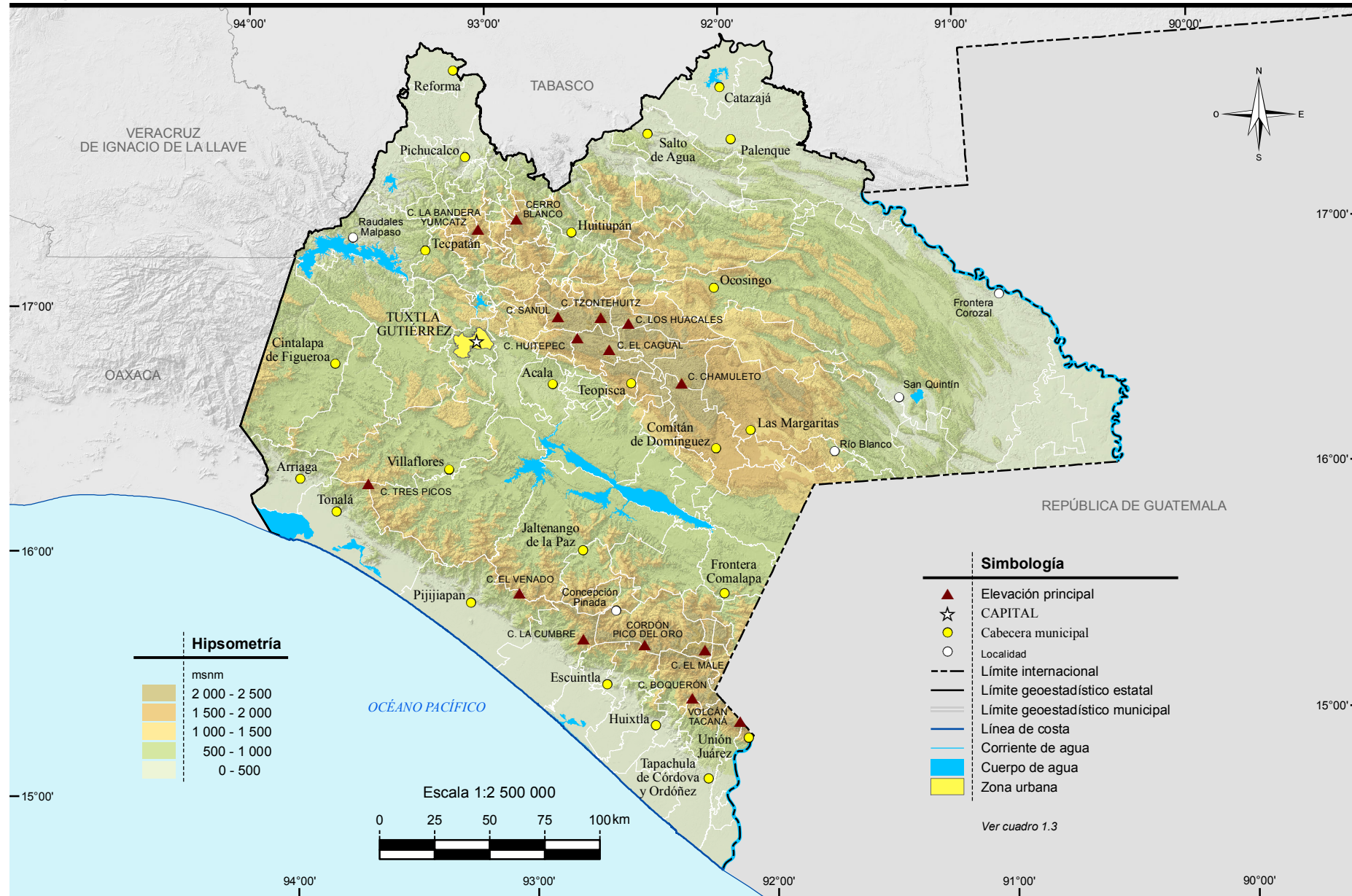

Fuente: INEGI. Continuo de Elevaciones Mexicano 3.0 (CEM 3.0). Diciembre 2012.  
 INEGI. Información Topográfica Digital Escala 1:250 000, serie III.  
 INEGI. Carta Topográfica Escala 1:50 000, (tercera edición).



# Fisiografía

# Mapa 3

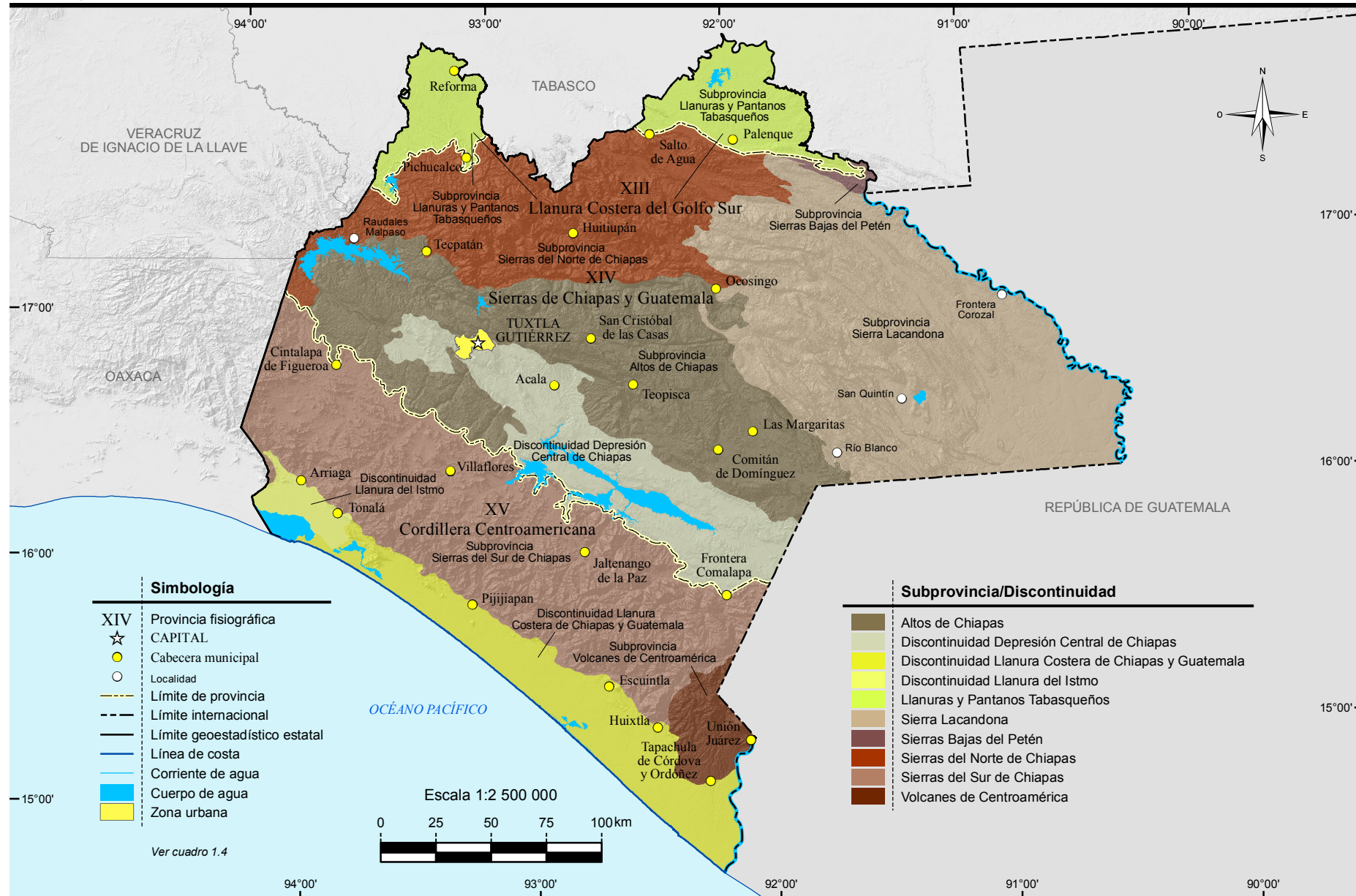

Fuente: INEGI. Continuo Nacional del Conjunto de Datos Geográficos de la Carta Fisiográfica Escala 1:1 000 000, serie I.



# Sistema de topoformas

# Mapa 4

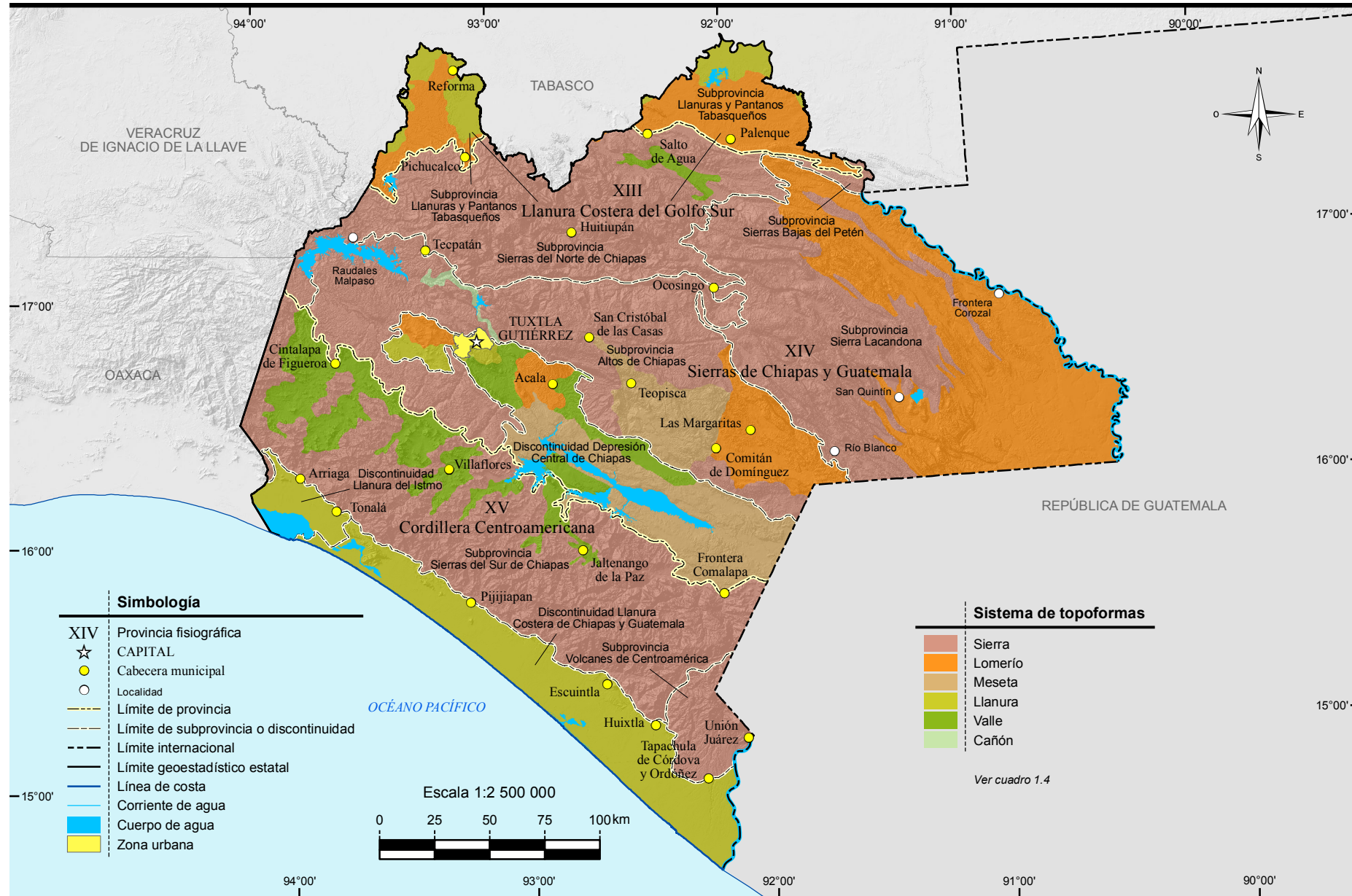

Fuente: INEGI. Continuo Nacional del Conjunto de Datos Geográficos de la Carta Fisiográfica Escala 1:1 000 000, serie I.



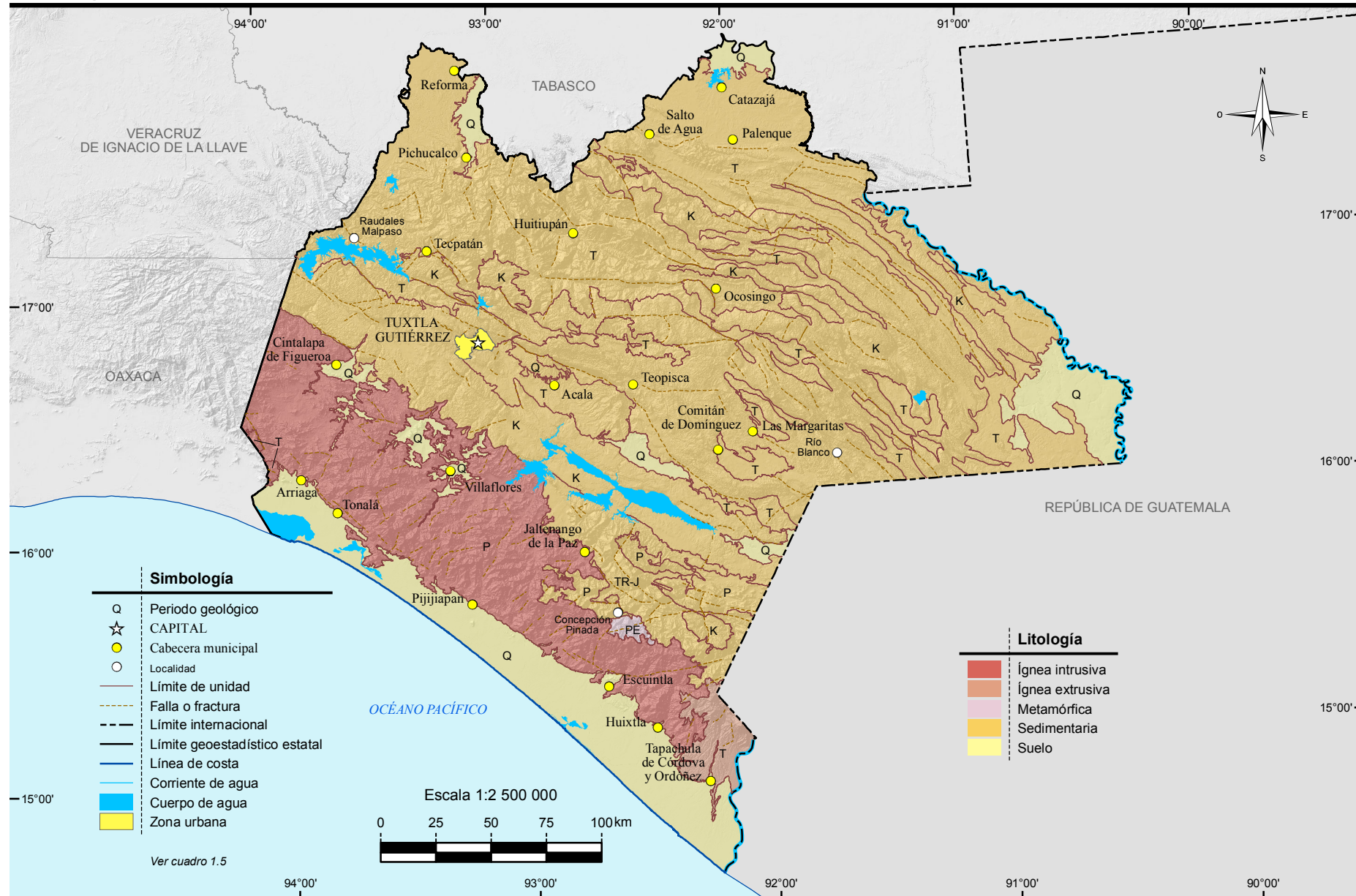

**Simbología**

Q	Periodo geológico
☆	CAPITAL
●	Cabecera municipal
○	Localidad
—	Límite de unidad
- - -	Falla o fractura
- - - -	Límite internacional
—	Límite geoestadístico estatal
—	Línea de costa
—	Corriente de agua
—	Cuerpo de agua
—	Zona urbana

**Litología**

[Red]	Ígnea intrusiva
[Orange]	Ígnea extrusiva
[Pink]	Metamórfica
[Yellow]	Sedimentaria
[Light Yellow]	Suelo

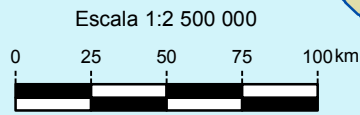

Fuente: INEGI. Continuo Nacional del Conjunto de Datos Geográficos de la Carta Geológica Escala 1:250 000, serie I.



# Sitios de interés geológico

# Mapa 6

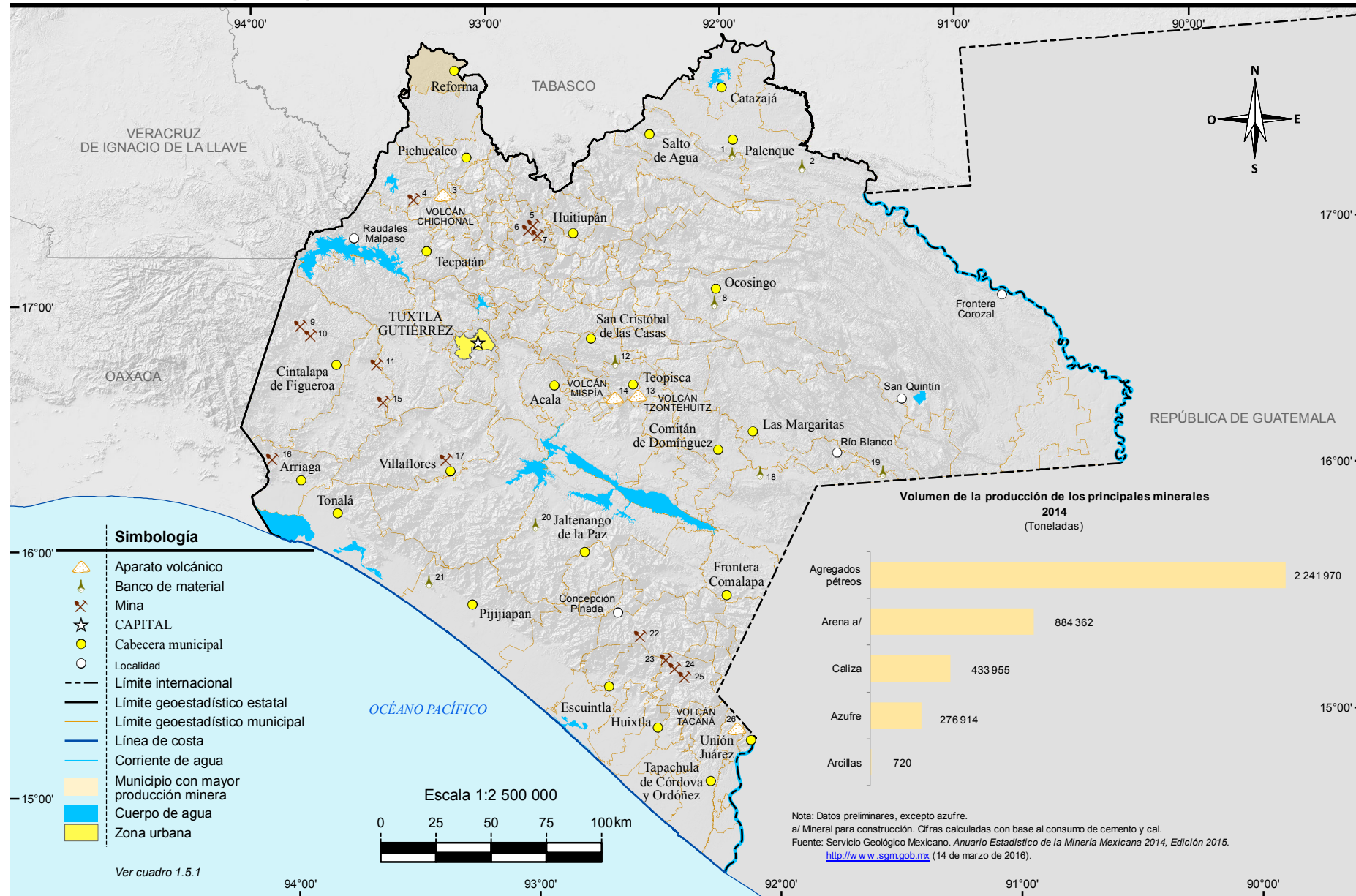

Fuente: Mapa.- INEGI. Continuo Nacional del Conjunto de Datos Geográficos de la Carta Geológica Escala 1:1 000 000, serie I.  
INEGI. Continuo Nacional del Conjunto de Datos Geográficos de la Carta Geológica Escala 1:250 000, serie I.  
Gráfica.- INEGI. Dirección General de Estadísticas Económicas. Estadísticas de la Industria Minerometalúrgica.



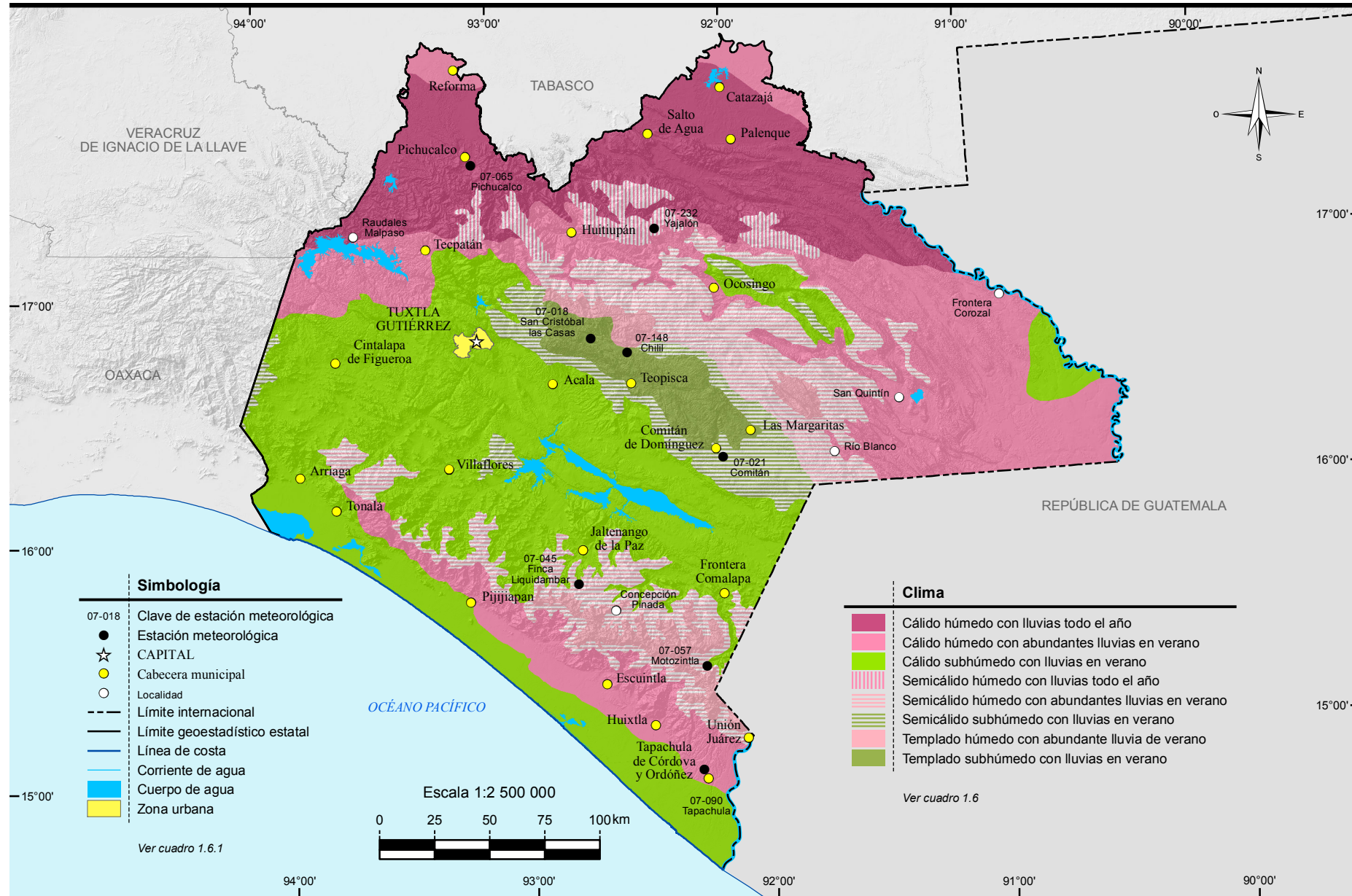

Fuente: INEGI. Continuo Nacional del Conjunto de Datos Geográficos de la Carta de Climas Escala 1:1 000 000, serie I.



# Distribución de la temperatura

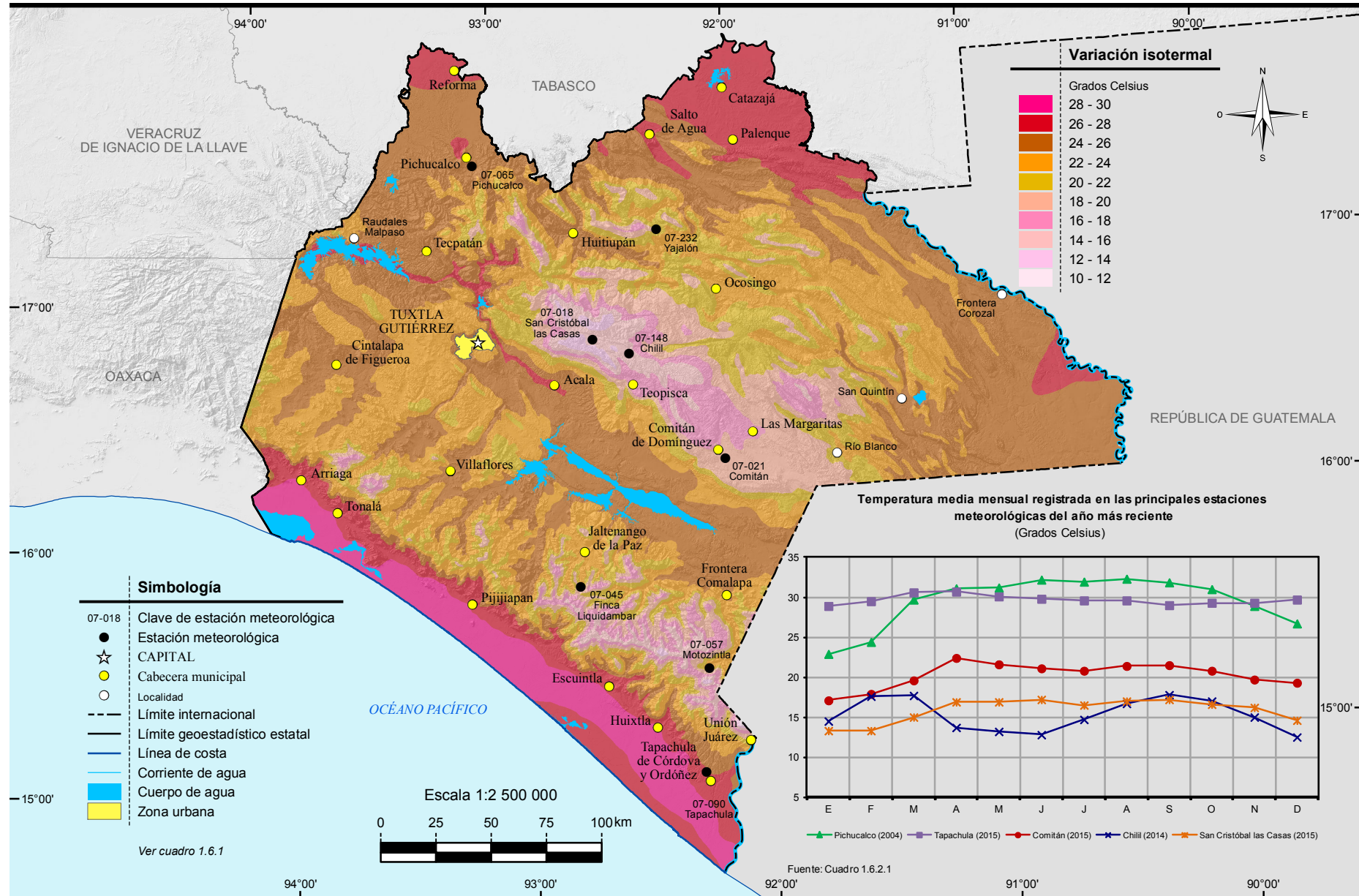

Fuente: INEGI. Continuo Nacional del Conjunto de Datos Geográficos de la Carta de Temperaturas Medias Anuales Escala 1:1 000 000, serie I. Comisión Nacional del Agua. Registro Mensual de Temperatura Media en °C. Inédito.



# Distribución de la precipitación

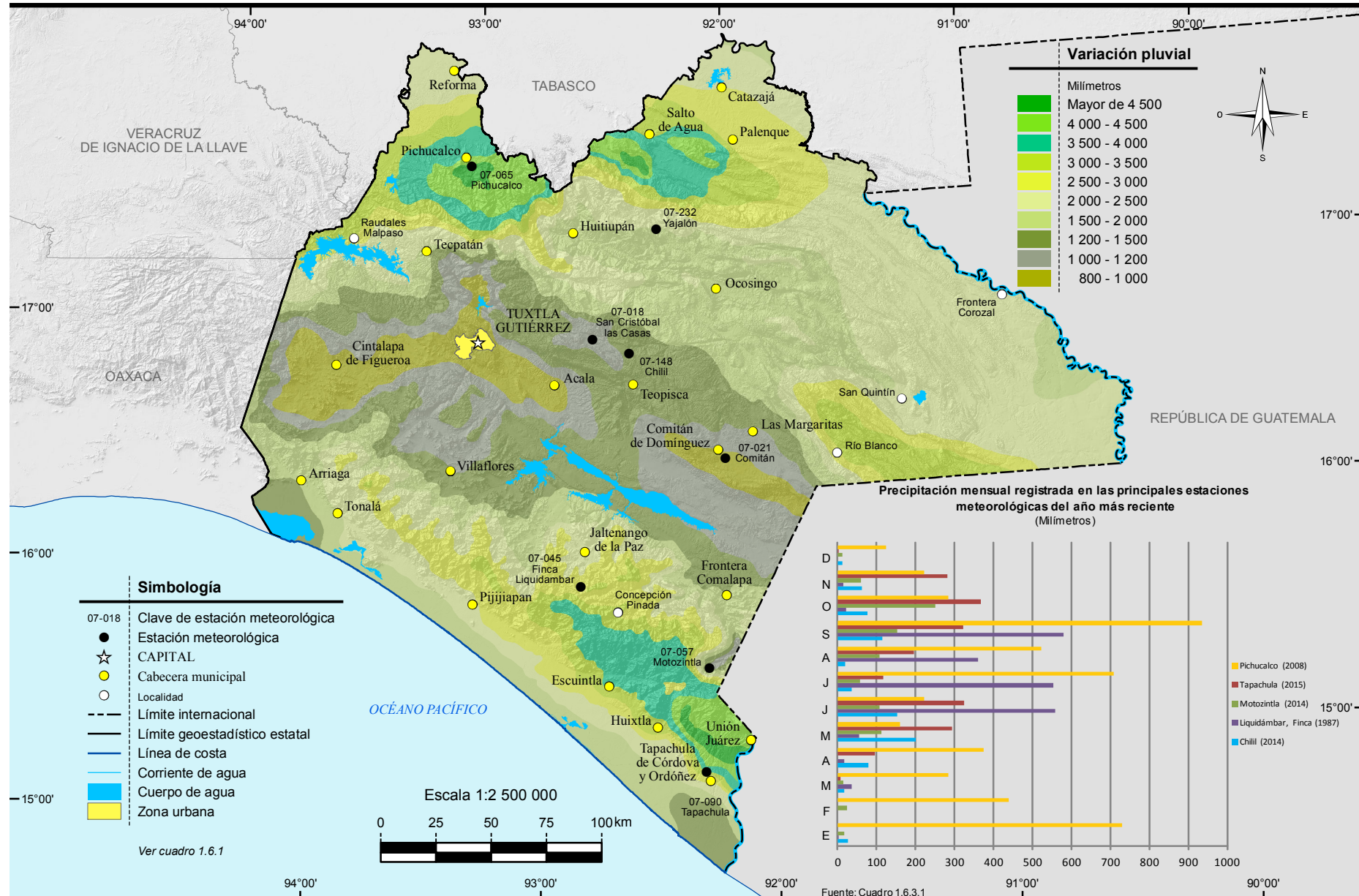

Fuente: INEGI. Continuo Nacional del Conjunto de Datos Geográficos de la Carta de Precipitación Total Anual Escala 1:1 000 000, serie I. Comisión Nacional del Agua. Registro Mensual de Precipitación Pluvial en mm. Inédito.



# Regiones, cuencas y subcuencas hidrológicas

Mapa 10

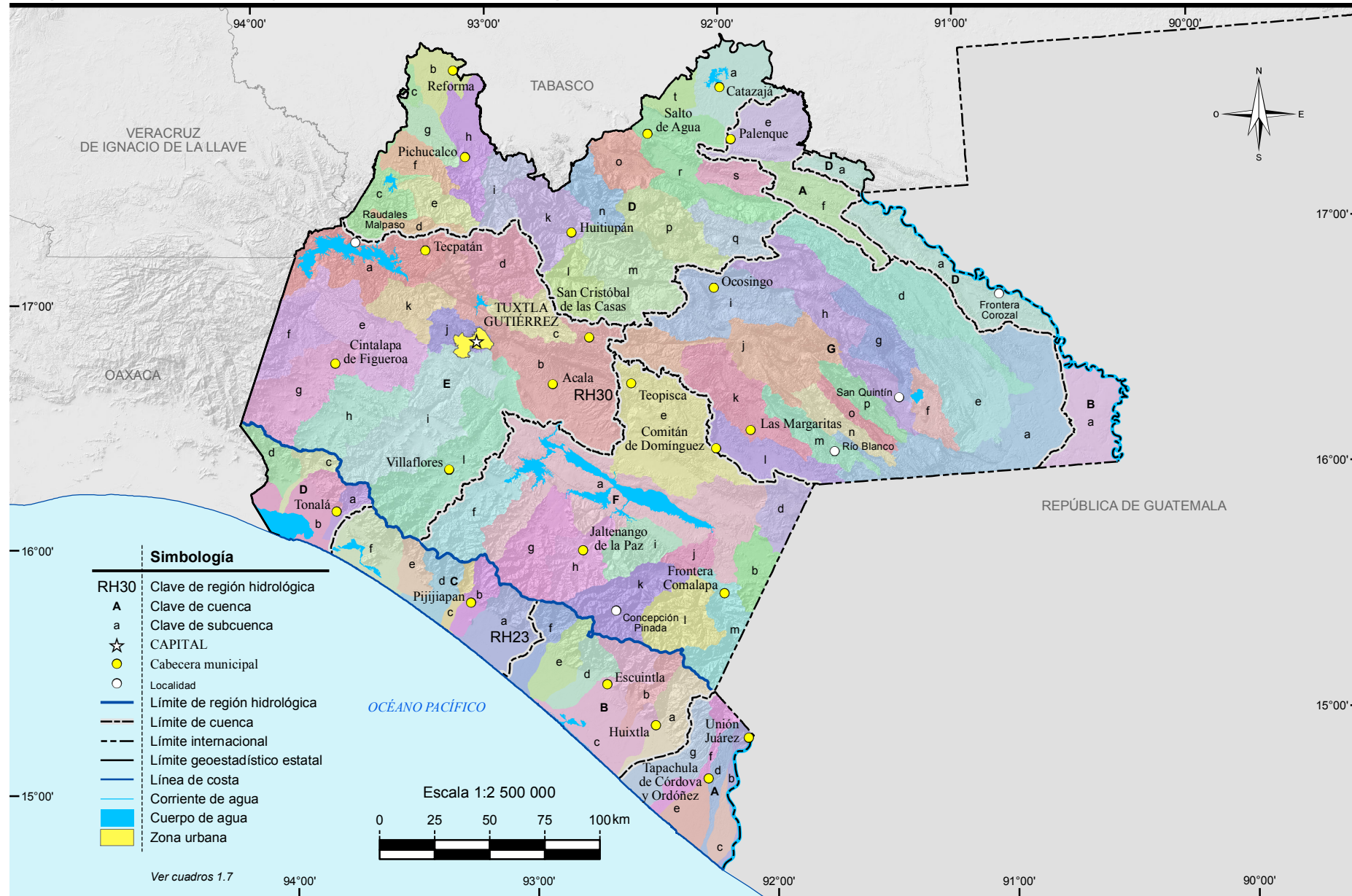

Fuente: INEGI. Continuo Nacional del Conjunto de Datos Geográficos de la Carta Hidrológica de Aguas Superficiales, Escala 1: 250 000, serie I.



# Corrientes y cuerpos de agua

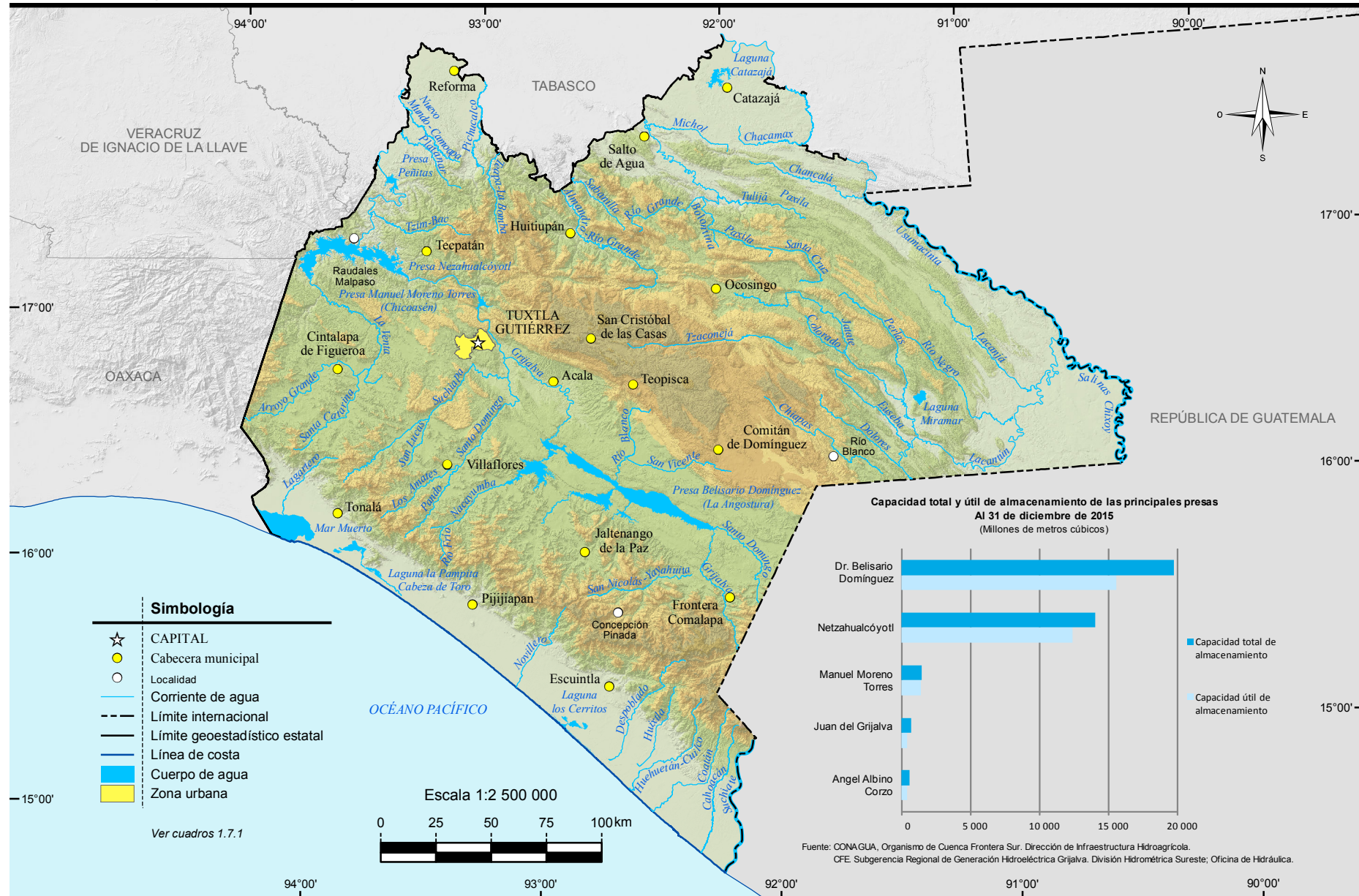

Fuente: INEGI. Conjunto de Datos Vectoriales de Información Topográfica Digital, por condensado estatal Escala 1:250 000, serie IV. INEGI. Información Topográfica Digital Escala 1:250 000, serie II.



# Suelos dominantes

# Mapa 12

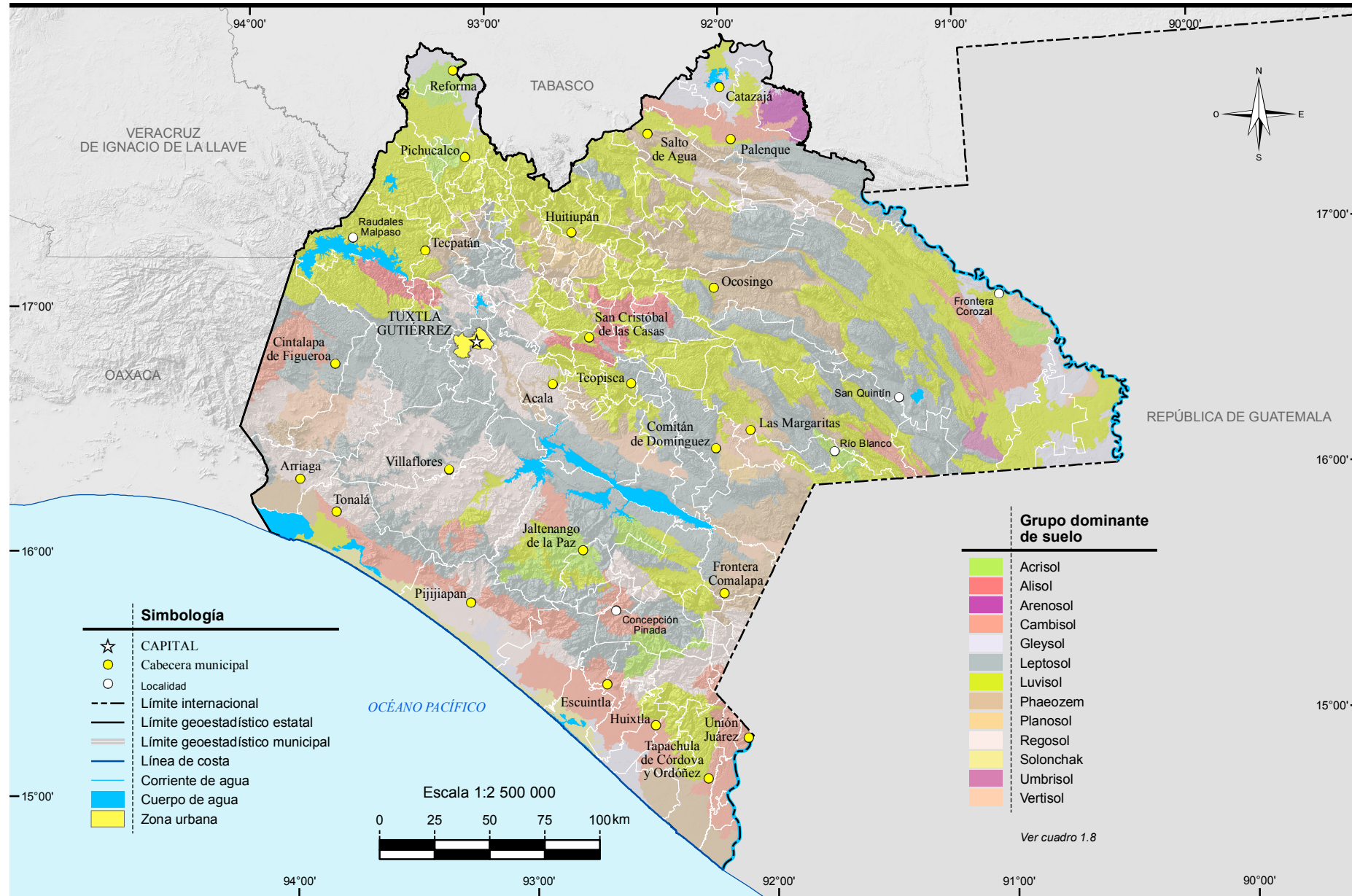

Fuente: INEGI. Continuo Nacional del Conjunto de Datos Vectorial Edafológico Escala 1:250 000, serie II.



# Vegetación y agricultura

# Mapa 13

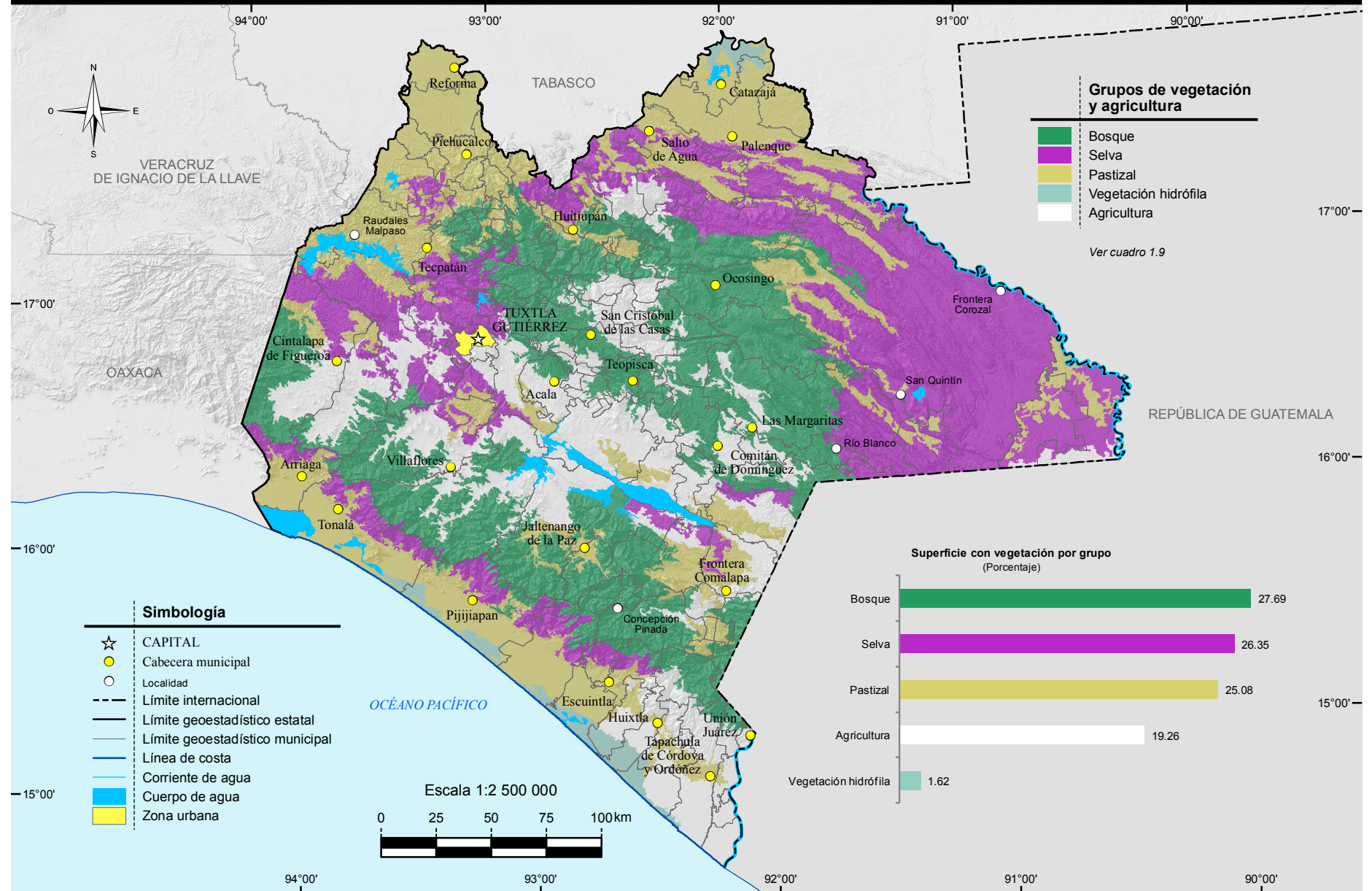

Fuente: INEGI. Conjunto de Datos Vectoriales de Uso del Suelo y Vegetación Escala 1:250 000, serie V.



# Reforestación, incendios y actividades forestales

Mapa 14

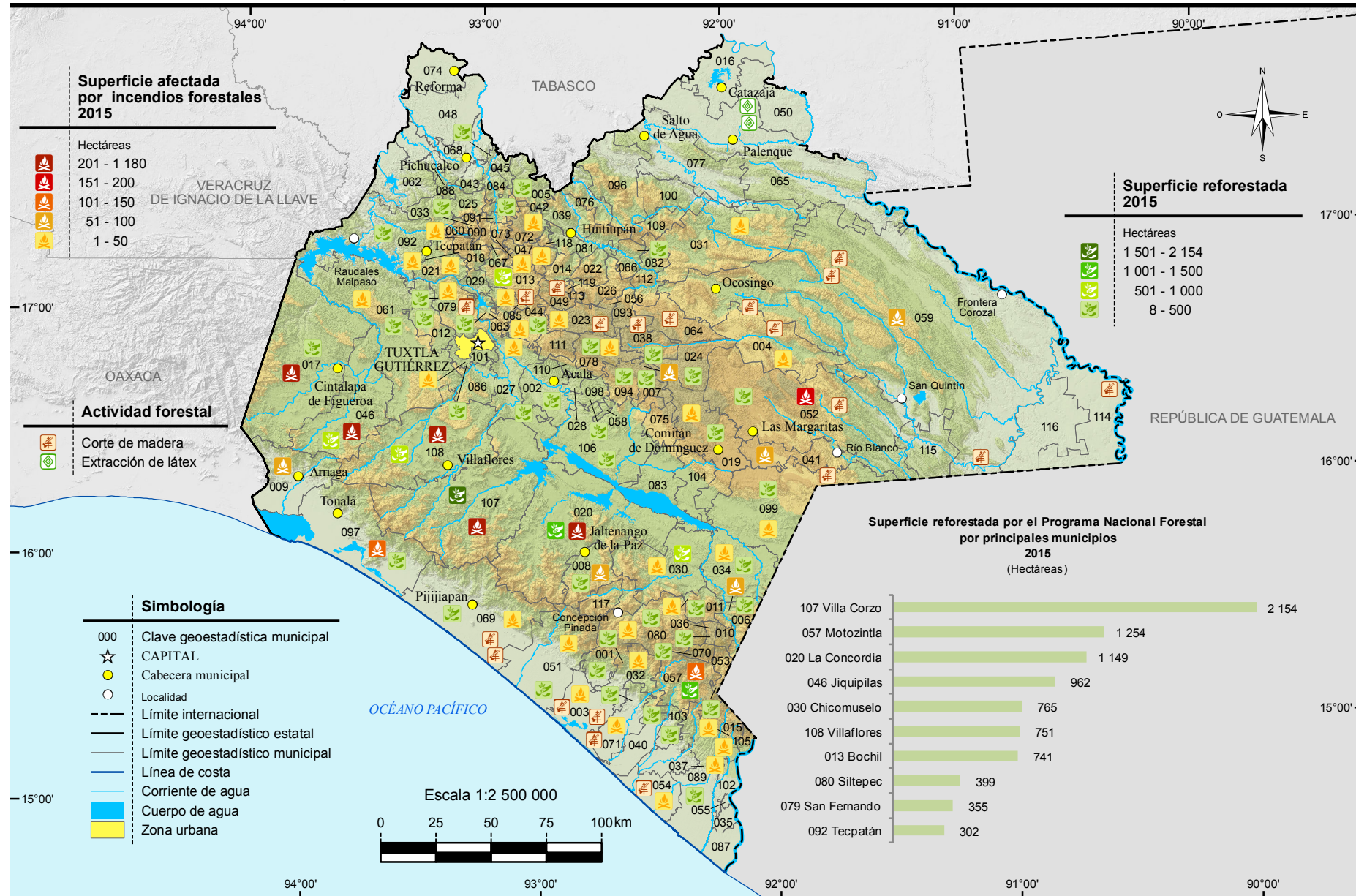

Nota: En el mapa no se representa la localización precisa de la reforestación y los siniestros. Los datos son acumulativos.  
 Fuente: Mapa.- INEGI. *Conjunto de Datos Vectoriales de Uso del Suelo y Vegetación Escala 1:250 000, serie IV.*  
 Gráfica.- CONAFOR, Gerencia Estatal.



# Uso potencial agrícola

# Mapa 15

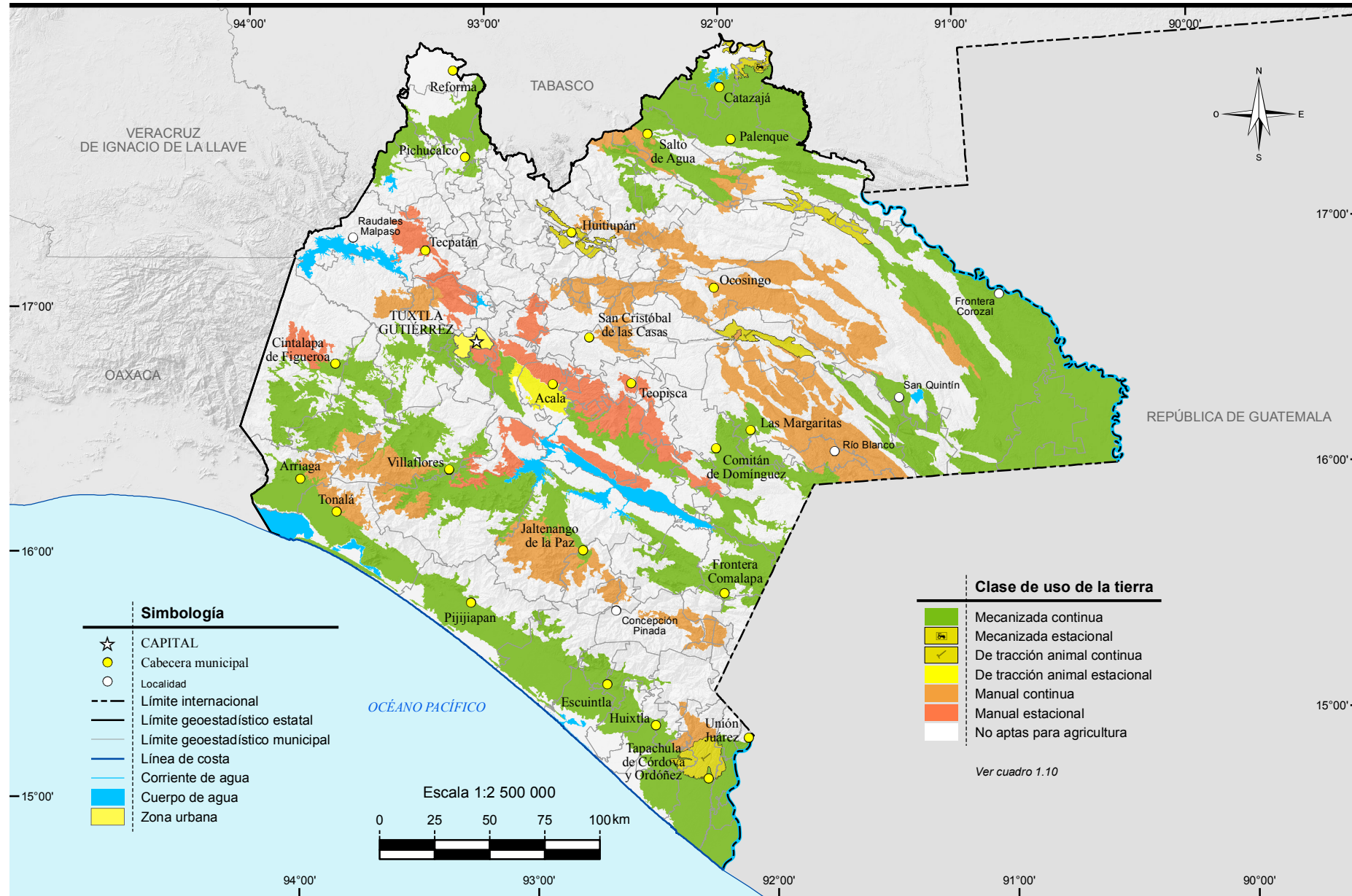

Fuente: INEGI. Continuo Nacional del Conjunto de Datos Geográficos de la Carta de Uso Potencial, Agricultura Escala 1:250 000, serie I.



# Uso potencial pecuario

# Mapa 16

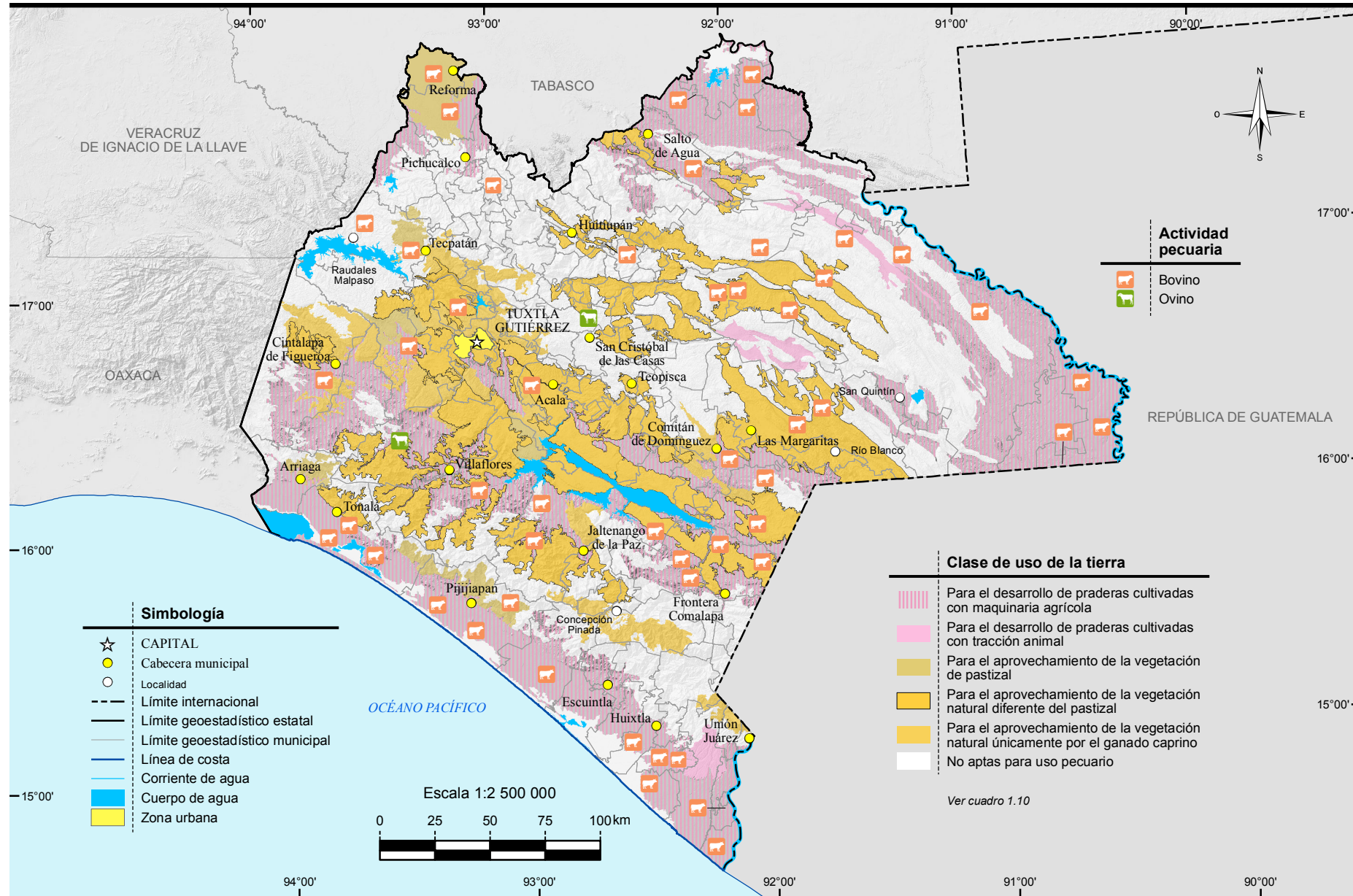

Fuente: INEGI. Continuo Nacional del Conjunto de Datos Geográficos de la Carta de Uso Potencial, Ganadería Escala 1:250 000, serie I.  
 INEGI. Conjunto de Datos Vectoriales de Uso del Suelo y Vegetación Escala 1:250 000, serie V.



# Sitios Ramsar

# Mapa 17



Fuente: CONANP. Humedales de México. <http://ramsar.conanp.gob.mx/sitios.php> (27 de julio de 2016).