



PODER LEGISLATIVO FEDERAL  
CÁMARA DE DIPUTADOS

*Resp*

MESA DIRECTIVA  
LXI LEGISLATURA  
OFICIO No.: D.G.P.L. 61-II-7-481  
EXP. NUM.: 707

Dip. Ninfa Clara Salinas Sada,  
Presidenta de la Comisión de  
Medio Ambiente y Recursos Naturales  
Edificio

Por acuerdo de la Presidencia de la Mesa Directiva y con fundamento en el artículo 23, numeral 1, inciso f) de la Ley Orgánica del Congreso General de los Estados Unidos Mexicanos, se remite a la Comisión que usted preside oficio de la Comisión Permanente, con el cual envía contestación de la Directora de Legislación de la Secretaría de Medio Ambiente y Recursos Naturales al Punto de Acuerdo aprobado en la Cámara de Diputados, relativo al Programa de Inspección a la Importación de Árboles de Navidad Temporada 2009.

México, D. F., a 12 de mayo de 2010.

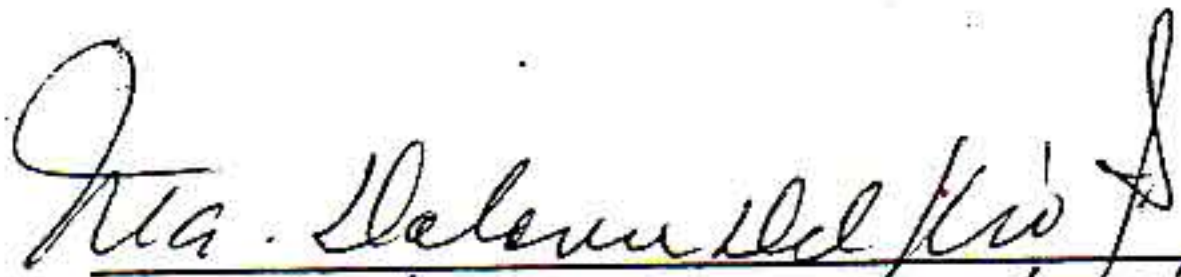
  
DIP. MARÍA DOLORES DEL RÍO SÁNCHEZ  
Secretaria

  
DIP. MA. TERESA R. OCHOA MEJÍA  
Secretaria

ANEXO: Copia del documento.

rgj





PODER LEGISLATIVO FEDERAL  
COMISION PERMANENTE

**MESA DIRECTIVA**

**OFICIO No. CP2R1A.-116.**

México, D. F., a 12 de mayo de 2009.

**CC. SECRETARIOS DE LA  
CÁMARA DE DIPUTADOS  
P R E S E N T E**

Me permito comunicar a ustedes que se recibieron oficios en respuesta a diversos Acuerdos de la Cámara de Diputados, así como de la Comisión Permanente del Primer Receso del Primer Año de Ejercicio, mismos que se anexan.

Atentamente



**SEN. FRANCISCO ARROYO VIEYRA**  
Vicepresidente

 H. CAMARA DE DIPUTADOS  
14:25 hrs  
14 MAY 2010  
**R E C I B I D O**  
DIRECCION GENERAL DE PROCESO LEGISLATIVO  
ELENA SANCHEZ ALGARIN  
DIRECTORA GENERAL

"2010, Año de la Patria. Bicentenario del Inicio de la Independencia y Centenario del Inicio de la Revolución."

**SUBSECRETARÍA DE ENLACE LEGISLATIVO  
UNIDAD DE ENLACE LEGISLATIVO**

Oficio No. SEL/UEL/311/1403/10  
México, D.F., a 6 de mayo de 2010

SECRETARÍA  
DE GOBERNACIÓN



Secretarios de la Comisión Permanente  
del H. Congreso de la Unión  
Presentes

*Remítase a la Comisión de Medio Ambiente y Recursos Naturales para su conocimiento. Mayo 12 del 2010.*

En respuesta al oficio No. D.G.P.L. 61-II-7-307 signado por los Diputados Francisco Javier Ramírez Acuña y Balfre Vargas Cortez, Presidente y Secretario, respectivamente, de la Mesa Directiva de la Cámara de Diputados del H. Congreso de la Unión, me permito remitir para los fines procedentes, copia del similar número 112.00001980, suscrito por la Lic. Raquel Ramírez Parra, Directora de Legislación de la Secretaría de Medio Ambiente y Recursos Naturales, así como el anexo que en el mismo se menciona, mediante los cuales responde el Punto de Acuerdo relativo al Programa de Inspección a la Importación de Árboles de Navidad Temporada 2009.

ANEXO

**Atentamente**  
El Titular de la Unidad

**Lic. Gonzalo Altamirano Dimas**

RECIBIDO

2010 MAY 10 AM 10 23

SECRETARÍA DE GOBIERNO  
SECRETARÍA GENERAL  
DE SERVICIOS ADMINISTRATIVOS

002026

C.c.p.- Manuel Minjares Jiménez, Subsecretario de Enlace Legislativo.- Presente.

Lic. Raquel Ramírez Parra, Directora de Legislación de la Secretaría de Medio Ambiente y Recursos Naturales.- Presente.

Minutario

Folio UEL/1508

UEL/311

RMG



SECRETARÍA DE MEDIO AMBIENTE Y RECURSOS NATURALES

1403 00001508  
UNIDAD COORDINADORA DE ASUNTOS JURÍDICOS  
DIRECCIÓN GENERAL ADJUNTA DE LEGISLACIÓN Y CONSULTA  
DIRECCIÓN DE LEGISLACIÓN  
SUBDIRECCIÓN DE LEGISLACIÓN "B"  
OFICIO 112.00001380  
F.I. 4633

México, D.F., a 29 de abril de 2010.

"2010, Año de la Patria. Bicentenario del Inicio de la Independencia y Centenario del Inicio de la Revolución"

LIC. GONZALO ALTAMIRANO DIMAS  
TITULAR DE LA UNIDAD DE ENLACE LEGISLATIVO  
SECRETARÍA DE GOBERNACIÓN  
PRESENTE

SECRETARÍA DE GOBERNACIÓN  
UNIDAD DE ENLACE LEGISLATIVO  
SECRETARÍA DE GOBERNACIÓN  
MAY 3 2010  
17:30

Por instrucciones del licenciado Wilehaldo Cruz Bressant, Titular de la Unidad Coordinadora de Asuntos Jurídicos, doy respuesta a su oficio SEL/UEL/311/641/10, mediante el cual hace del conocimiento, para la atención de esta Dependencia, el Punto de Acuerdo aprobado por la Cámara de Diputados del H. Congreso de la Unión en sesión celebrada el día 2 de marzo del presente año, que menciona:

*"Único. La Cámara de Diputados del honorable Congreso de la Unión exhorta a la Secretaría de Medio Ambiente y Recursos Naturales a enviar a este órgano legislativo el informe del Programa de Inspección Fitosanitaria de la temporada 2009 para la importación de árboles de navidad. Asimismo, que siga implementando los incentivos para la producción de árboles de navidad certificados, a través de los proyectos de plantaciones forestales comerciales especializadas en el cultivo de éstos."*

Sobre el particular, sírvase encontrar anexo al presente el oficio número PFFPA/3/11.C.14.3/0058, a través del cual la ingeniera Yanet Gabriela Manzo Hernández, Subprocuradora de Inspección Industrial de la Procuraduría Federal de Protección al Ambiente, envía el Informe Final del Programa de Inspección a la Importación de Árboles de Navidad Temporada 2009.

Sin más por el momento, aprovecho la ocasión para reiterarle la seguridad de mi distinguida consideración.

ATENTAMENTE  
LA DIRECTORA

LIC. RAQUEL RAMÍREZ PARRA

SECRETARÍA DE GOBERNACIÓN  
SUBSECRETARÍA DE ENLACE LEGISLATIVO  
UNIDAD DE ENLACE LEGISLATIVO  
MAYO 3 2010  
DIRECCIÓN GENERAL ADJUNTA DE PROCESO LEGISLATIVO  
RECIBO  
NOMBRE: [Signature] HORA: 17:30

c.c.p. Ing. Juan Rafael Elvira Quesada, Secretario de Medio Ambiente y Recursos Naturales. Presente.  
Lic. Wilehaldo Cruz Bressant, Titular de la Unidad Coordinadora de Asuntos Jurídicos. Presente.  
Lic. Alejandra Núñez Becerra, Asesora del C. Secretario. Para su atención y seguimiento.

CM/RCP

004633



PROCURADURÍA FEDERAL DE PROTECCIÓN AL AMBIENTE

Procuraduría Federal de Protección al Ambiente  
Subprocuraduría de Inspección Industrial

"La Ley al Servicio de la Naturaleza"

"2010. Año de la Patria. Bicentenario del Inicio de la Independencia y Centenario del Inicio de la Revolución"

OFICIO No. PFPA/3/11.C.14.3/ 0058  
EXPEDIENTE No. PFPA/3.3/11.C.14.3/00001-10  
SIGAD 2010 00173

**Lic. Wilehaldo Cruz Bressant**  
**Titular de la Unidad Coordinadora**  
**de Asuntos Jurídicos, SEMARNAT**  
**Presente**

SECRETARÍA DE MEDIO AMBIENTE Y RECURSOS NATURALES



México, D. F., a 15 de abril de 2010

Me refiero a su atento oficio No. 112.00001057, F.I. 2737, de fecha 10 de marzo del año en curso, a través del cual hace del conocimiento de esta Procuraduría el Punto de Acuerdo de la Cámara de Diputados del Honorable Congreso de la Unión, en donde se exhorta a la Secretaría del Medio Ambiente y Recursos Naturales a enviar a ese órgano legislativo el Informe del Programa de Inspección Fitosanitaria de la temporada 2009 para la importación de árboles de navidad.

Al respecto, y por instrucciones del C. Patricio José Patrón Laviada, Procurador Federal de Protección al Ambiente, me permito enviar a usted adjunto al presente el referido informe, el cual fue coordinado por la Dirección General de Inspección Ambiental en Puertos, Aeropuertos y Fronteras de esta Subprocuraduría a mi cargo, para los efectos que esa Unidad Coordinadora estime pertinentes.

Sin otro particular, aprovecho la oportunidad para enviarle un saludo.

**Atentamente**  
**La Subprocuradora**

**Ing. Yanet Gabriela Manzo Hernández**



- C.c.p. Ing. Juan Rafael Elvira Quesada. Secretario de Medio Ambiente y Recursos Naturales. Presente
- C. Patricio José Patrón Laviada. Procurador Federal de Protección al Ambiente. Presente. SIGAD: 2010000424.
- Lic. Alejandra Núñez Becerra. Asesora del C. Secretario. Presente.
- M. en C. Javier Enrique Sosa Escalante. Subprocurador de Recursos Naturales. Presente. SIGAD: 2010000146.
- C. Felipe de Jesús Olmedo Octaviano. Encargado del Despacho de la DGIAPAF. Presente.

Subprocuraduría de Inspección Industrial  
Dirección General de Inspección Ambiental  
en Puertos, Aeropuertos y Fronteras

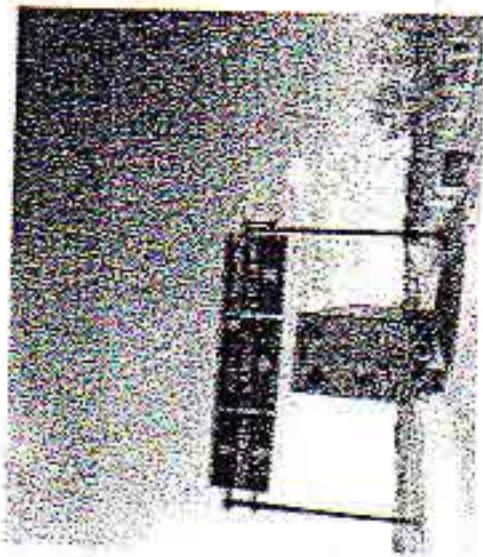
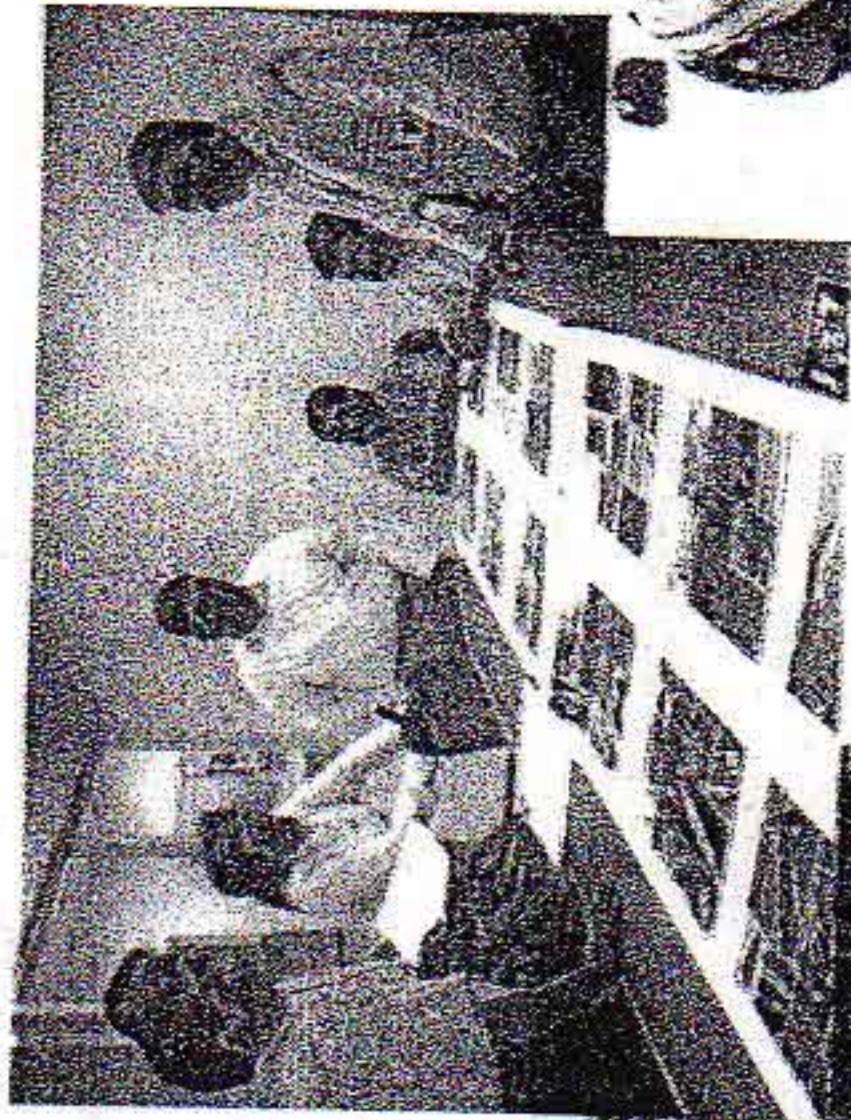
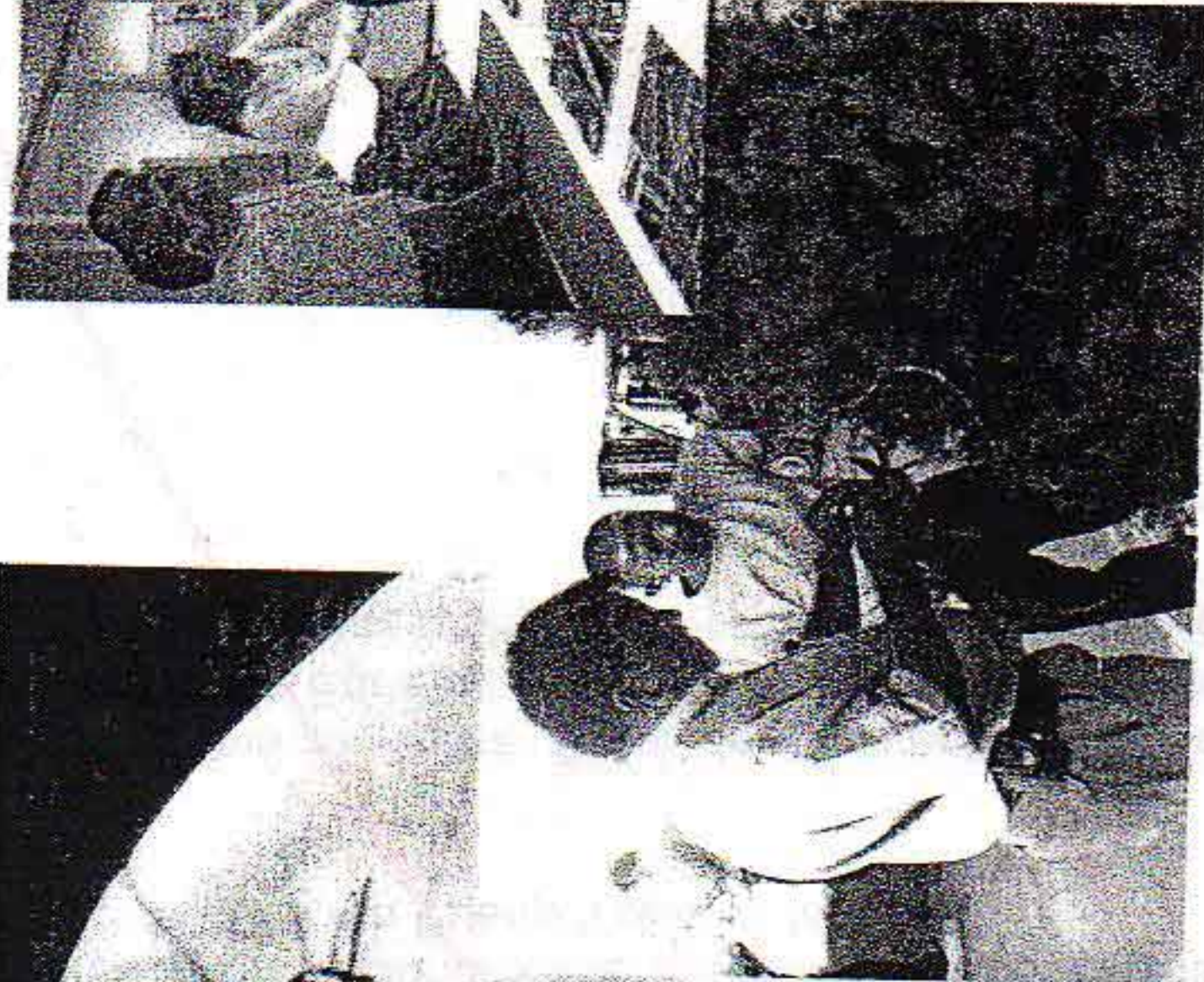

SEMARNAT

# Programa de Inspección a la Importación de Árboles de Navidad Temporada 2009 (Informe Final)

Enero, 2010

PROEPA

# Informe Final Temporada 2009

El objetivo del Programa de Inspección a la Importación de Árboles de Navidad es asegurar la sanidad vegetal del sector forestal, impidiendo la introducción de plagas fitosanitarias de importancia cuarentenaria para evitar impactos negativos a los ecosistemas y economía del país.

La meta del programa es reducir el riesgo sanitario de introducción a nuestro país de plagas cuarentenarias asociadas a los árboles de Navidad naturales de las especies de los géneros *Pinus* y *Abies*, así como de la especie *Pseudotsuga menziesii* mediante la revisión del 100% de los embarques, a través de un muestreo aleatorio y dirigido.

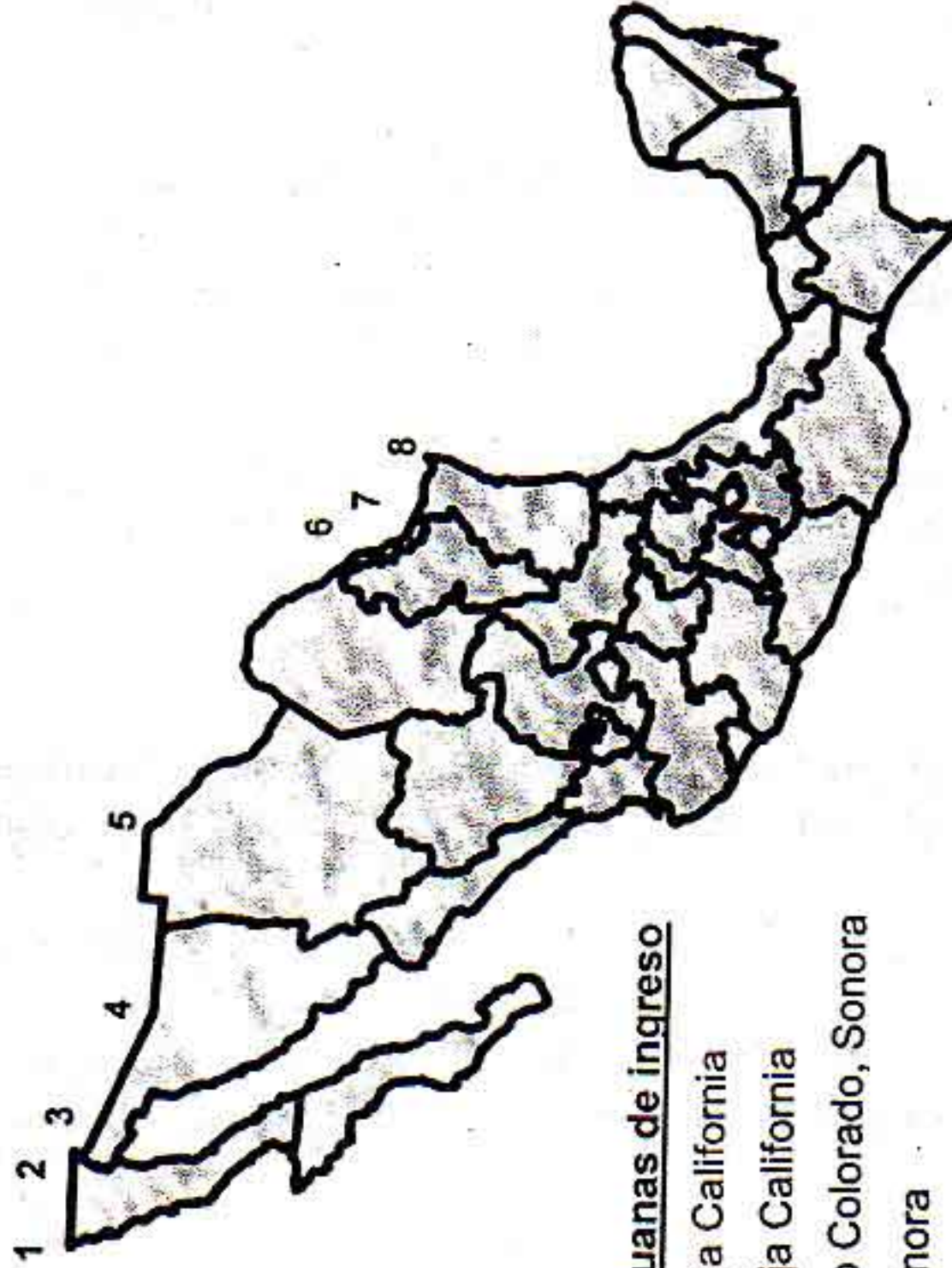

## Principales aduanas de ingreso

- 1.- Tijuana, Baja California
- 2.- Mexicali, Baja California
- 3.- San Luis Río Colorado, Sonora
- 4.- Nogales, Sonora
- 5.- Cd. Juárez, Chihuahua
- 6.- Colombia, Nuevo León
- 7.- Nuevo Laredo, Tamaulipas
- 8.- Reynosa, Tamaulipas

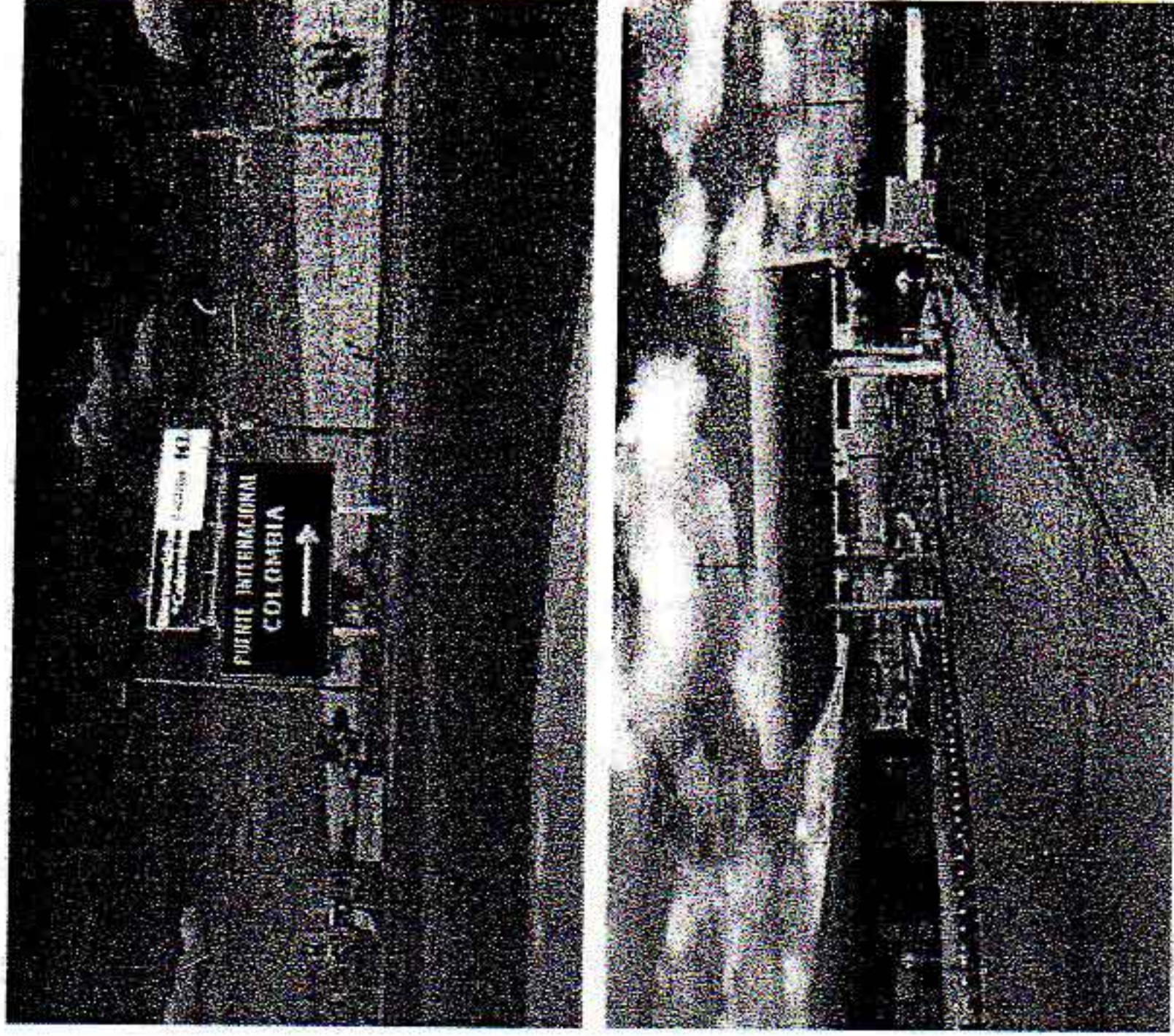

El programa inició el 2 de noviembre y terminó el 17 de diciembre de 2007



SEMARNAT

PROFEPA

## Informe Final Temporada 2009

Para llevar a cabo sus labores de inspección, el personal de la PROFEPA cuenta con la Norma Oficial Mexicana **NOM-013-SEMARNAT-2004**, Que regula sanitariamente la importación de árboles de navidad naturales de las especies de los géneros Pinus y Abies; y la especie *Pseudotsuga menziesii*, publicada en el Diario Oficial de la Federación el 27 de octubre de 2004 y con la Norma Oficial Mexicana de Emergencia **NOM-EM-158-SEMARNAT-2009**, Que regula sanitariamente la importación de árboles de Navidad naturales de las especies de los géneros *Pinus* y *Abies*; y la especie *Pseudotsuga menziesii*, para prevenir el ingreso al país de las siguientes plagas asociadas a éstos, *Vespula germanica*, *Choristoneura fumiferana*, *Choristoneura occidentalis*, *Deroceras reticulatum*, *Diprion similis*, *Orgyia pseudotsugata*, *Paradiplosis tumifex*, *Grovesiella abieticola*, *Rhabdocline weirii*, *Nalepella ednae*, *Epitimerus pseudotsugae* y *Phomopsis lokoyae*, publicada por la Secretaría de Medio Ambiente y Recursos Naturales, el 6 de noviembre de 2009, en el Diario Oficial de la Federación, específicamente para la Temporada 2009.



SEMARNAT

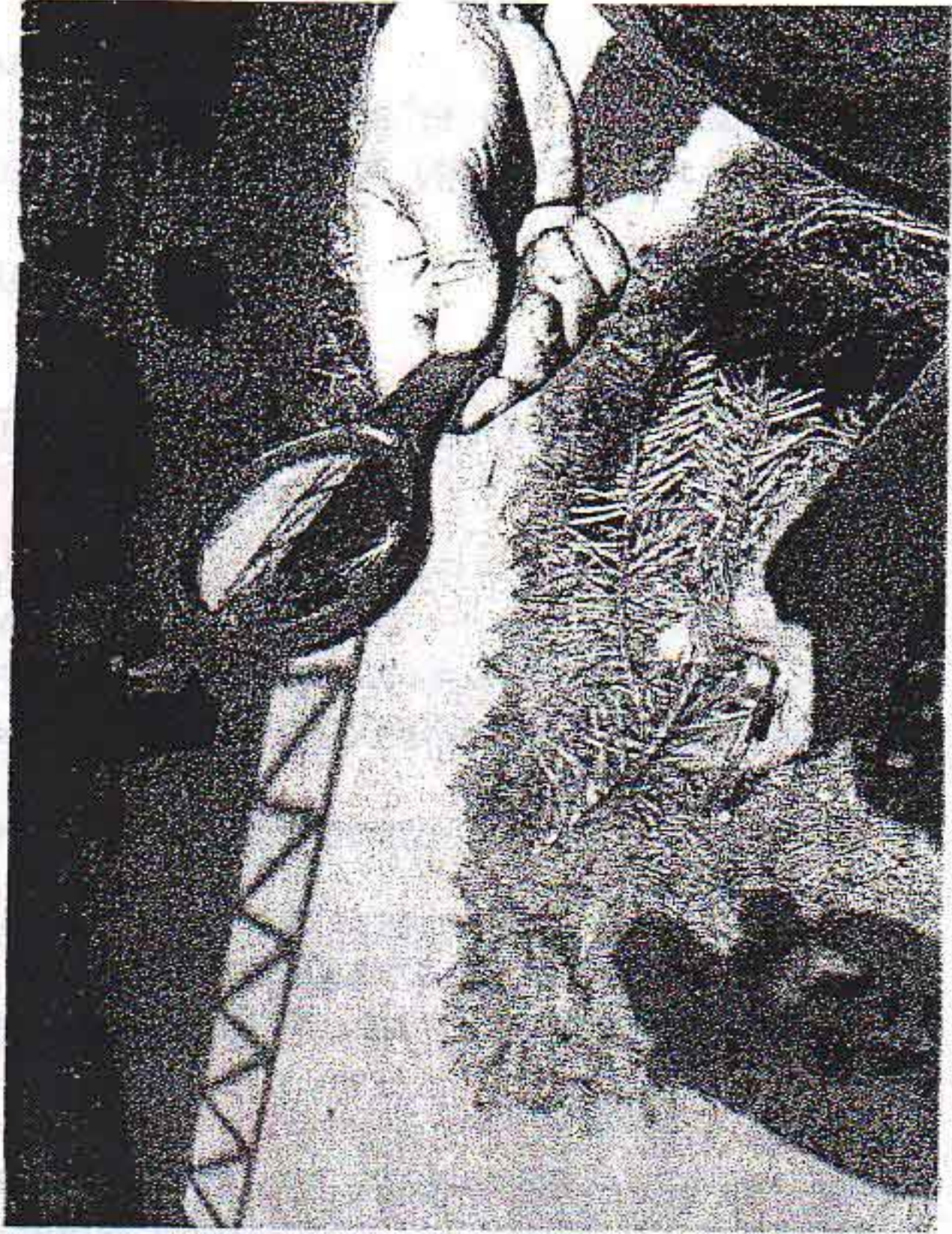
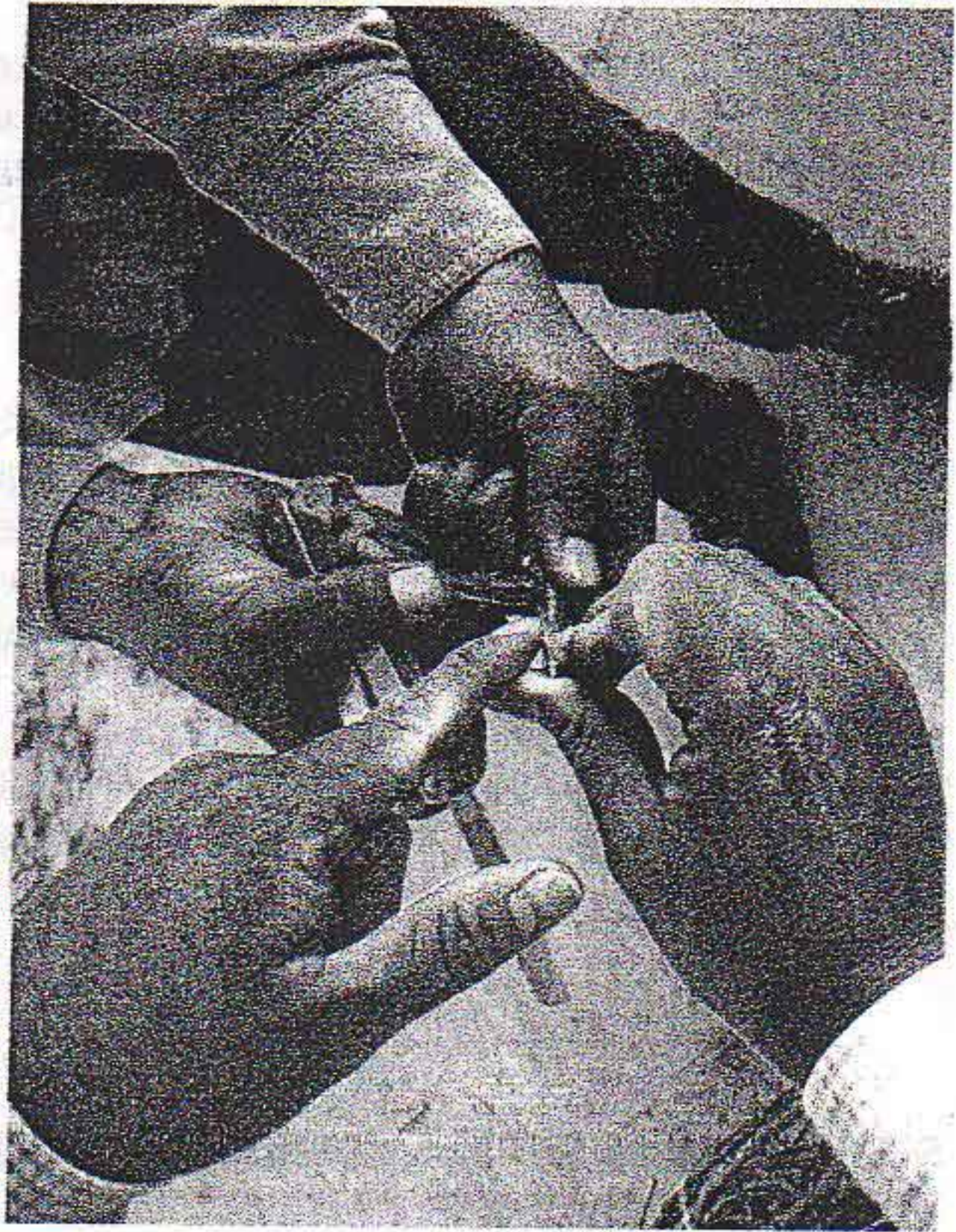



# Informe Final Temporada 2009

## Árboles importados y retornados

Durante la Temporada 2009, se inspeccionaron embarques por un total de 958,843 árboles. De éstos, se retornaron a su país de origen 24,613 por presentar plagas de importancia cuarentenaria, razón por la cual el número total de árboles de Navidad que finalmente ingresó a nuestro país ascendió a 934,230 unidades.



SEMARNAT

| Aduana                 | Árboles ingresados | Árboles retornados |
|------------------------|--------------------|--------------------|
| <u>Baja California</u> |                    |                    |
| Tijuana                | 264,909            | 5,441              |
| Mexicali               | 216,187            | 1,501              |
| <u>Nuevo León</u>      |                    |                    |
| Colombia               | 125,078            | 0                  |
| <u>Tamaulipas</u>      |                    |                    |
| Reynosa                | 106,125            | 0                  |
| Nuevo Laredo           | 71,281             | 3,910              |
| <u>Sonora</u>          |                    |                    |
| San Luis Río Colorado  | 107,664            | 12,694             |
| Nogales                | 41,870             | 1,067              |
| <u>Chihuahua</u>       |                    |                    |
| Zaragoza               | 1,116              | 0                  |
| <b>TOTAL</b>           | <b>934,230</b>     | <b>24,613</b>      |

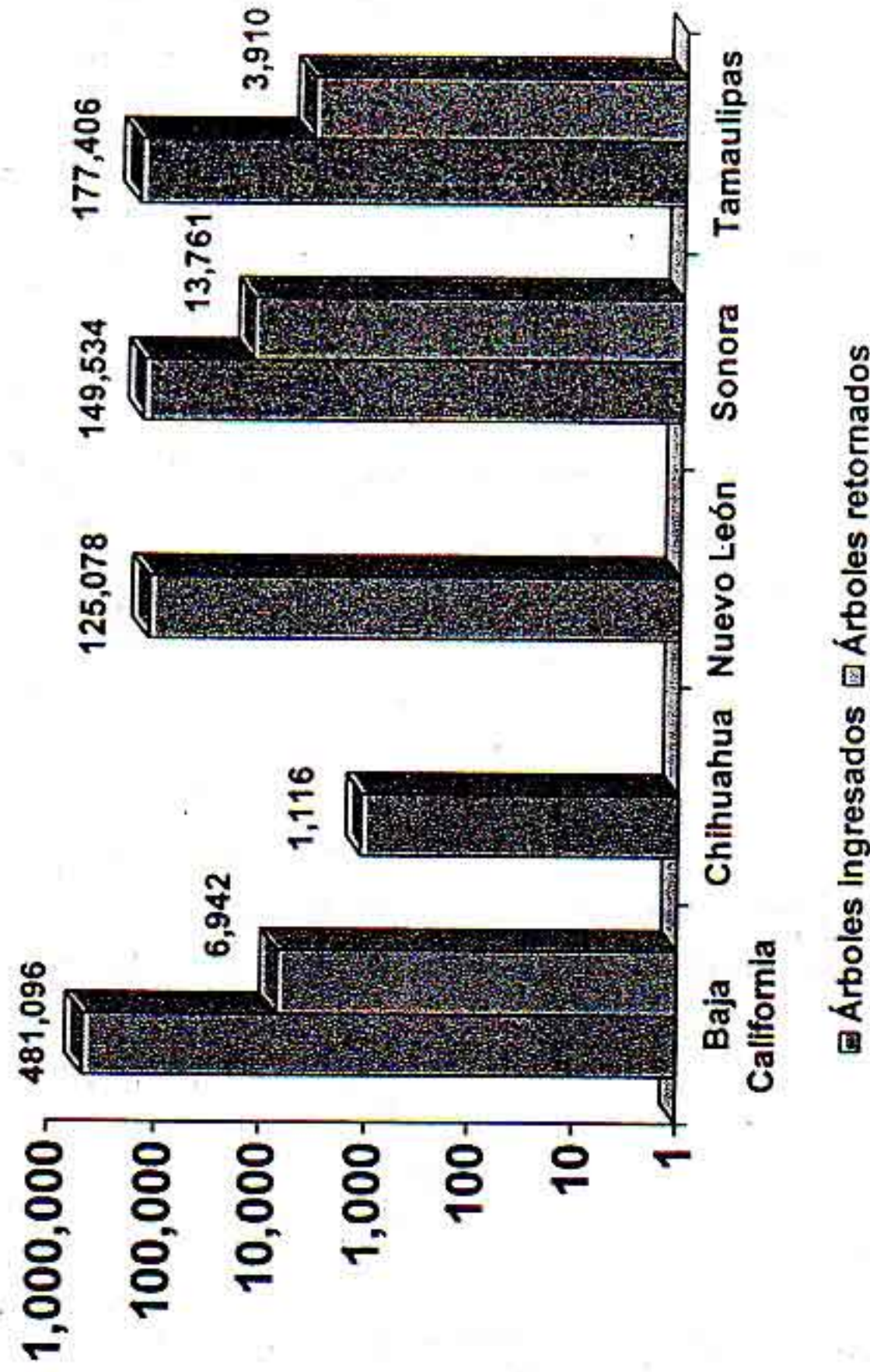
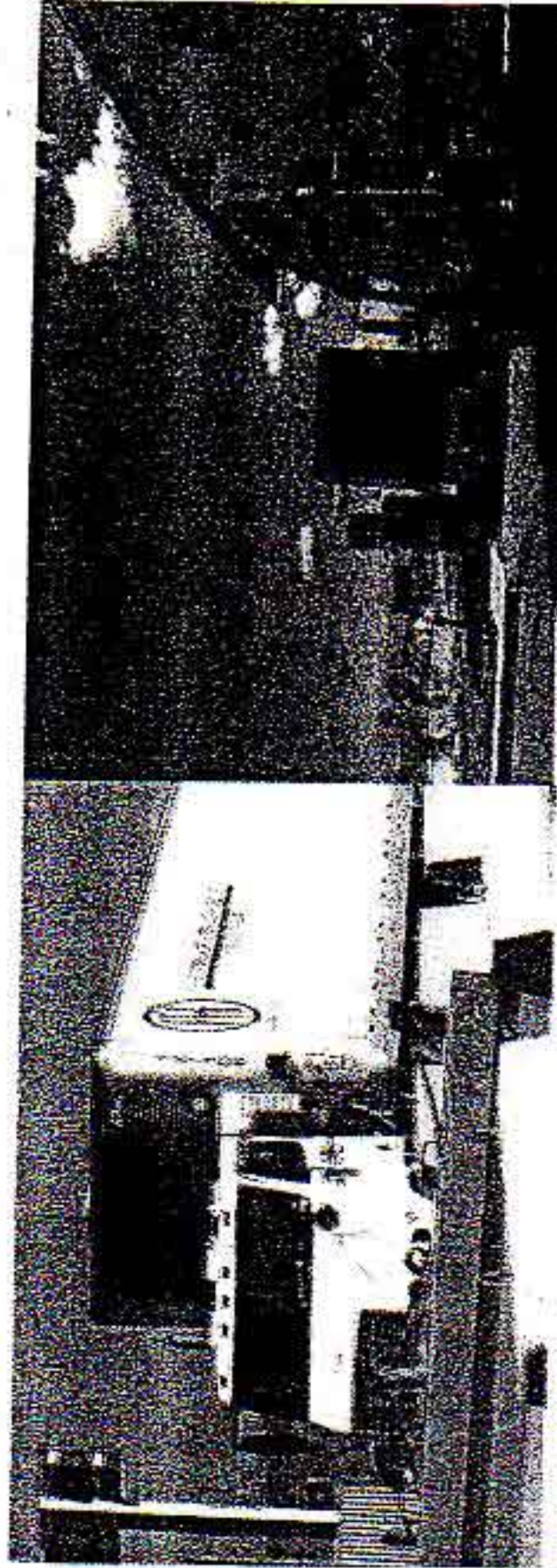

# Informe Final Temporada 2009

## Principales especies importadas

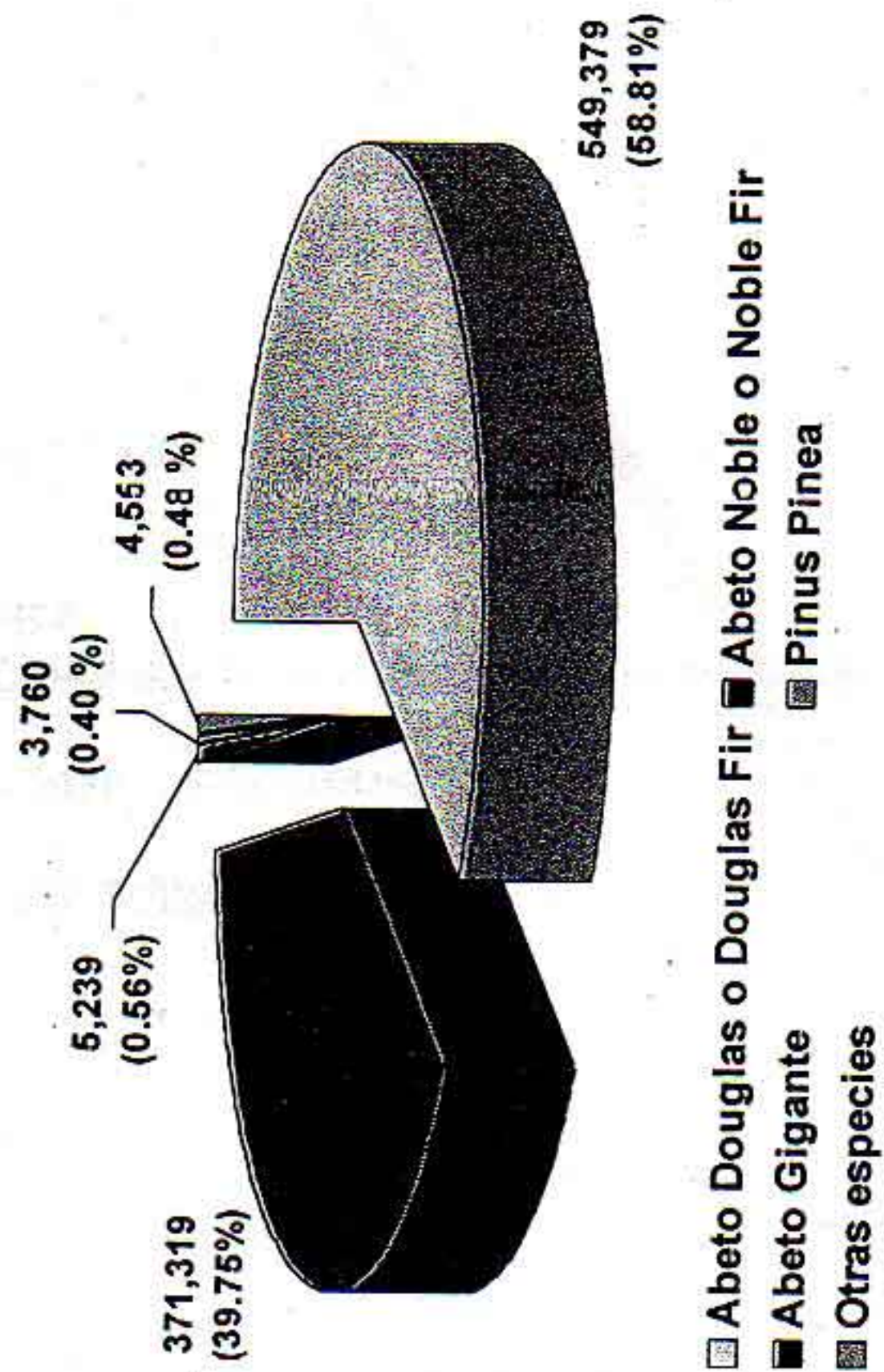
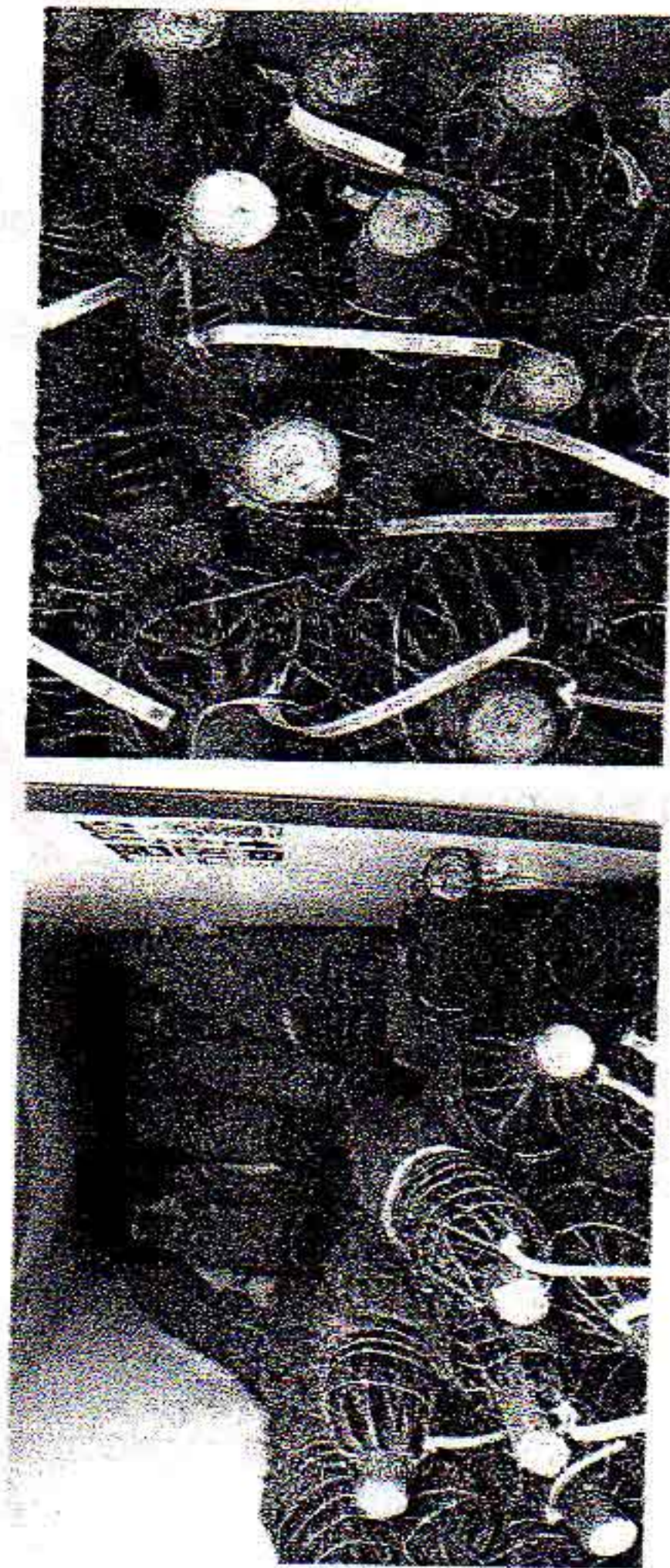

| Género y Especie  | Cantidad | Porcentaje |
|---|----------|------------|
| Abeto Douglas o Douglas Fir<br>( <i>Pseudotsuga menziesii</i> ) | 549,379  | 58.81%     |
| Abeto Noble o Noble Fir<br>( <i>Abies procera</i> )             | 371,319  | 39.75%     |
| Abeto Gigante<br>( <i>Abies grandis</i> )                       | 5,239    | 0.56%      |
| Pinus Pinea   | 3,760    | 0.40%      |
| Otras especies  | 4,553    | 0.48%      |



SEMARNAT

# Informe Final Temporada 2009

## Principales importadores

| Importador                           | Árboles importados | Porcentaje (%) |
|--------------------------------------|--------------------|----------------|
| Christmas Business de México         | 168,146            | 18.00          |
| Casa Quintana                        | 134,912            | 14.44          |
| Comercializadora México Americana    | 130,182            | 13.93          |
| Comercializadora Moroyo              | 82,235             | 8.80           |
| Comercializadora Bernard             | 71,374             | 7.64           |
| Tiendas Soriana                      | 52,274             | 5.60           |
| Empresa Sin Rival                    | 36,293             | 3.88           |
| Paul Arturo Louvet Pérez             | 34,201             | 3.66           |
| Promotora Mexicana Gaytan            | 25,451             | 2.72           |
| Otros importadores (27 importadores) | 199,162            | 21.33          |
| <b>Total de árboles importados</b>   | <b>934,230</b>     | <b>100</b>     |



SEMARNAT

PROFEPA

# Informe Final Temporada 2009

## Embarques retenidos por posible presencia de plaga\*



SEMARNAT

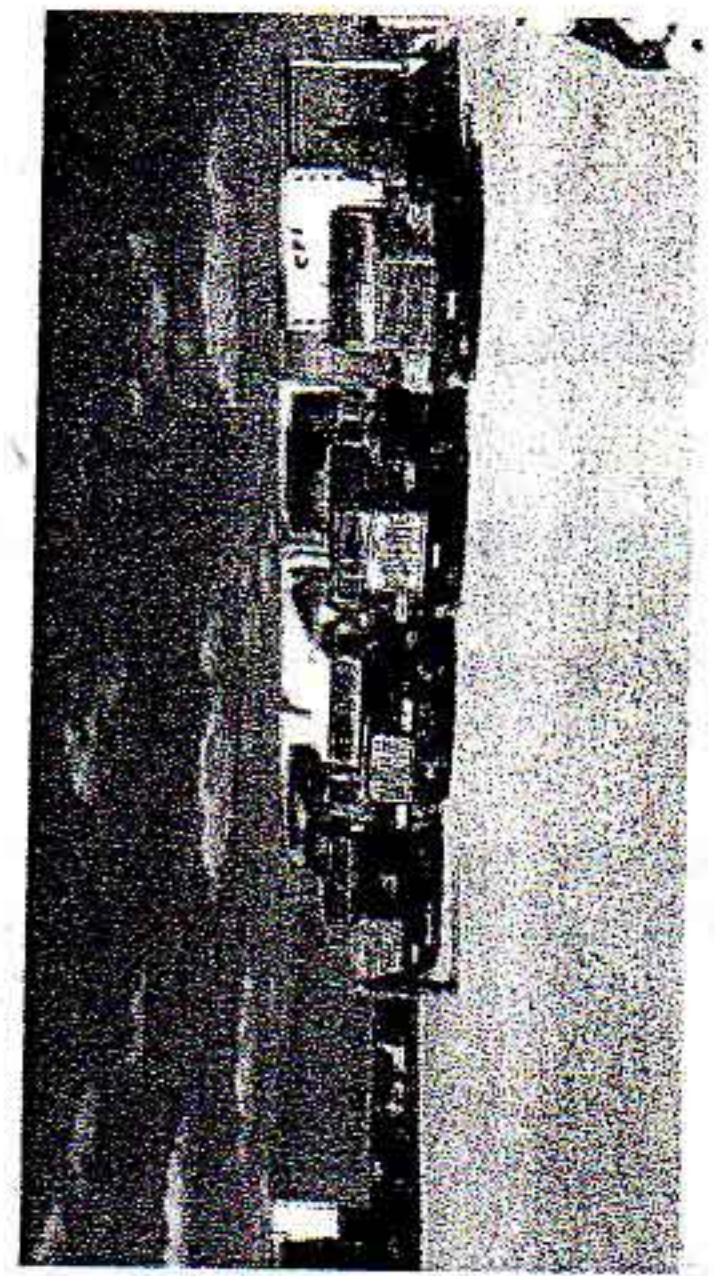

### Inspectoría

|           |                      |
|-----------|----------------------|
| 8         | TIJUANA, B.C.        |
| 2         | MEXICALI, B.C.       |
| 10        | NUEVO LAREDO, TAMPS. |
| 1         | REYNOSA, TAMPS.      |
| 17        | SLR COLORADO, SON.   |
| 3         | NOGALES, SON.        |
| <b>41</b> |                      |

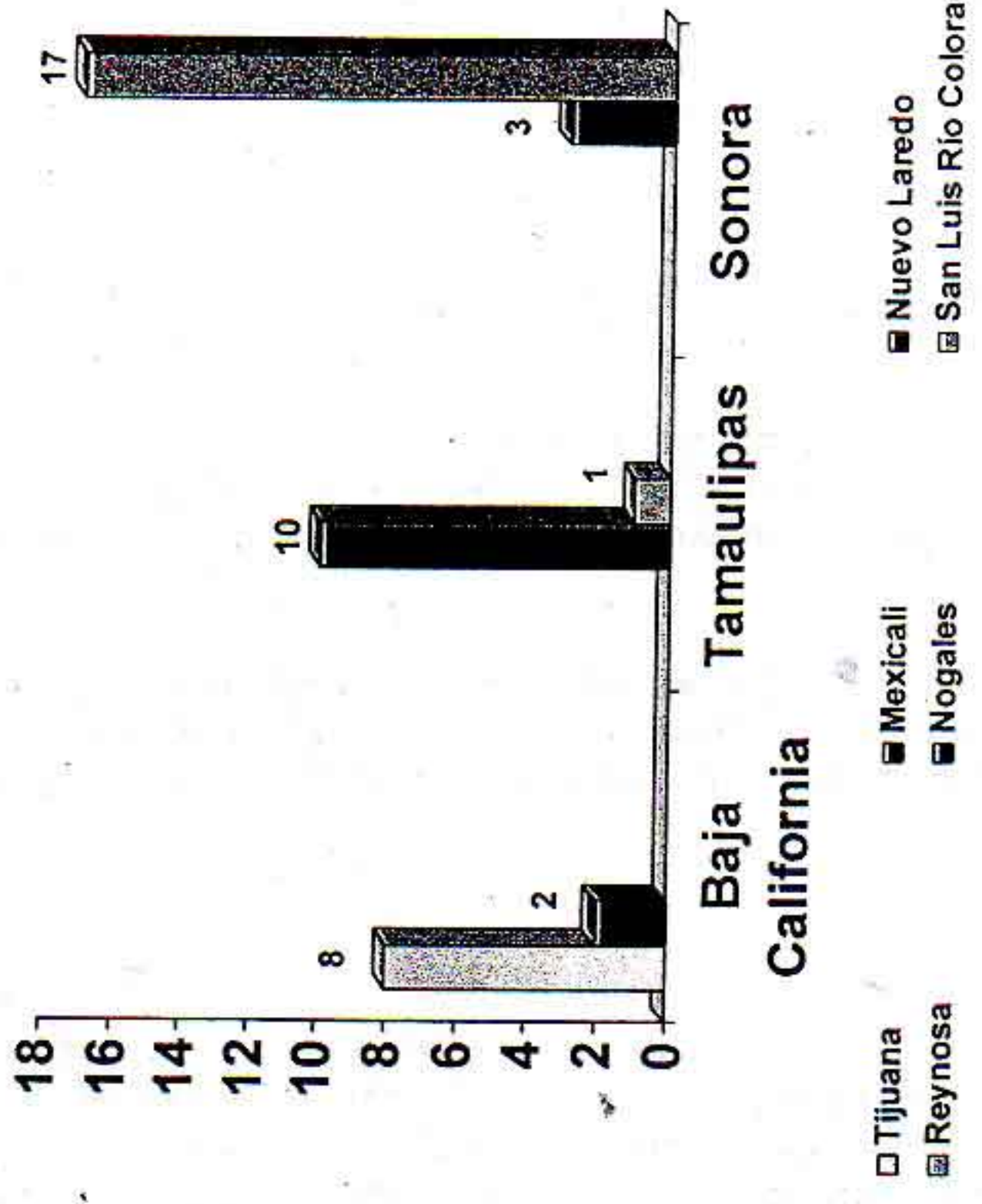

\*Se retornaron 35 embarques a su país de origen por presencia de plagas de importancia cuarentenaria.

# Informe Final Temporada 2009

## Embarques retornados: 35



**SEMARNAT**

| No. | INSPECTORIA              | GENERO Y ESPECIE      | No. ARBOLES | PLAGA DETECTADA           | MEDIDA FITOSANITARIA | ORIGEN         |
|-----|--------------------------|-----------------------|-------------|---------------------------|----------------------|----------------|
| 1   | NUEVO LAREDO, TAMAULIPAS | PSEUDOTSUGA MENZIESSI | 520         | CYLINDROCOPTURUS FURNISSI | RETORRAR             | OREGON, E.U.A. |
| 2   | NUEVO LAREDO, TAMAULIPAS | PSEUDOTSUGA MENZIESSI | 520         | CYLINDROCOPTURUS FURNISSI | RETORRAR             | OREGON, E.U.A. |
| 3   | NUEVO LAREDO, TAMAULIPAS | PSEUDOTSUGA MENZIESSI | 580         | CYLINDROCOPTURUS FURNISSI | RETORRAR             | OREGON, E.U.A. |
| 4   | NUEVO LAREDO, TAMAULIPAS | PSEUDOTSUGA MENZIESSI | 590         | CYLINDROCOPTURUS FURNISSI | RETORRAR             | OREGON, E.U.A. |
| 5   | NUEVO LAREDO, TAMAULIPAS | PSEUDOTSUGA MENZIESSI | 590         | ARION SP                  | RETORRAR             | OREGON, E.U.A. |
| 6   | NUEVO LAREDO, TAMAULIPAS | PSEUDOTSUGA MENZIESSI | 610         | ARION SP                  | RETORRAR             | OREGON, E.U.A. |
| 7   | NUEVO LAREDO, TAMAULIPAS | ABIES PROCERA         | 446         | VESPULA PENNSYLVANICA     | LIBERAR              | OREGON, E.U.A. |
| 8   | NUEVO LAREDO, TAMAULIPAS | ABIES PROCERA         | 500         | ARCTIIDAE                 | LIBERAR              | OREGON, E.U.A. |

# Informe Final Temporada 2009

## Embarques retornados

|    |                          |                       |     |                                  |                    |                |
|----|--------------------------|-----------------------|-----|----------------------------------|--------------------|----------------|
| 9  | NUEVO LAREDO, TAMAULIPAS | ABIES PROCERA         | 500 | DEROCERAS RETICULATUM            | RETORNAR           | OREGON, E.U.A. |
| 10 | NOGALES, SONORA          | PSEUDOTSUGA MENZIESII | 534 | ARION SP/ DERO CERAS RETICULATUM | RETORNAR           | OREGON, E.U.A. |
| 11 | REYNOSA, TAMAULIPAS      | ABIES PROCERA         | 619 | VESPULA PENNSYLVANICA            | LIBERAR            | OREGON, E.U.A. |
| 12 | NOGALES, SONORA          | PSEUDOTSUGA MENZIESII | 533 | DEROCERAS RETICULATUM            | RETORNAR           | OREGON, E.U.A. |
| 13 | SLRC, SONORA             | ABIES PROCERA         | 850 | VESPULA PENNSYLVANICA            | LIBERAR            | OREGON, E.U.A. |
| 14 | TUJANA, BAJA CALIFORNIA  | PSEUDOTSUGA MENZIESII | 770 | CONTARINIA SP                    | RETORNO VOLUNTARIO | OREGON, E.U.A. |
| 15 | NUEVO LAREDO, TAMAULIPAS | ABIES PROCERA         | 500 | VESPULA PENNSYLVANICA            | LIBERAR            | OREGON, E.U.A. |
| 16 | SLRC, SONORA             | ABIES PROCERA         | 960 | DEROCERAS RETICULATUM            | RETORNO VOLUNTARIO | OREGON, E.U.A. |



**SEMARNAT**

PROFEPA

# Informe Final Temporada 2009

## Embarques retornados

|    |                          |                       |      |                       |                    |                |
|----|--------------------------|-----------------------|------|-----------------------|--------------------|----------------|
| 17 | TIJUANA, BAJA CALIFORNIA | PSEUDOTSUGA MENZIESII | 1020 | CONTARINIA SP         | RETORNO VOLUNTARIO | OREGON, E.U.A. |
| 18 | SLRC, SONORA             | ABIES PROCERA         | 670  | ARION SP              | RETORNO VOLUNTARIO | OREGON, E.U.A. |
| 19 | SLRC, SONORA             | PSEUDOTSUGA MENZIESII | 848  | DEROCERAS RETICULATUM | RETORNO VOLUNTARIO | OREGON, E.U.A. |
| 20 | SLRC, SONORA             | PSEUDOTSUGA MENZIESII | 572  | CONTARINIA SP         | RETORNO VOLUNTARIO | OREGON, E.U.A. |
| 21 | SLRC, SONORA             | PSEUDOTSUGA MENZIESII | 994  | CONTARINIA SP         | RETORNO VOLUNTARIO | OREGON, E.U.A. |
| 22 | TIJUANA, BAJA CALIFORNIA | PSEUDOTSUGA MENZIESII | 627  | CONTARINIA SP         | RETORNO VOLUNTARIO | OREGON, E.U.A. |
| 23 | TIJUANA, BAJA CALIFORNIA | PSEUDOTSUGA MENZIESII | 560  | CONTARINIA SP         | RETORNO VOLUNTARIO | OREGON, E.U.A. |
| 24 | TIJUANA, BAJA CALIFORNIA | PSEUDOTSUGA MENZIESII | 920  | CONTARINIA SP         | RETORNO VOLUNTARIO | OREGON, E.U.A. |



SEMARNAT

PROCEPA

# Informe Final Temporada 2009

## Embarques retornados

|    |                                 |                       |     |                              |                       |                   |
|----|---------------------------------|-----------------------|-----|------------------------------|-----------------------|-------------------|
| 25 | TIJUANA,<br>BAJA<br>CALIFORNIA  | PSEUDOTSUGA MENZIESII | 130 | CONTARINIA SP                | RETORNO<br>VOLUNTARIO | OREGON,<br>E.U.A. |
| 26 | MEXICALI,<br>BAJA<br>CALIFORNIA | PSEUDOTSUGA MENZIESII | 825 | ARION SP                     | RETORNO<br>VOLUNTARIO | OREGON,<br>E.U.A. |
| 27 | MEXICALI,<br>BAJA<br>CALIFORNIA | ABIES PROCCERA        | 676 | ARION SP                     | RETORNO<br>VOLUNTARIO | OREGON,<br>E.U.A. |
| 28 | SLRC, SONORA                    | PSEUDOTSUGA MENZIESII | 994 | CONTARINIA SP                | RETORNO<br>VOLUNTARIO | OREGON,<br>E.U.A. |
| 29 | SLRC, SONORA                    | PSEUDOTSUGA MENZIESII | 673 | DEROCERAS<br>RETICULATUM     | RETORNO<br>VOLUNTARIO | OREGON,<br>E.U.A. |
| 30 | SLRC, SONORA                    | PSEUDOTSUGA MENZIESII | 764 | ARION SP                     | RETORNO<br>VOLUNTARIO | OREGON,<br>E.U.A. |
| 31 | TIJUANA, BAJA<br>CALIFORNIA     | PSEUDOTSUGA MENZIESII | 707 | CYLINDROCOPTURUS<br>FURNISSI | RETORNO<br>VOLUNTARIO | OREGON,<br>E.U.A. |
| 32 | TIJUANA, BAJA<br>CALIFORNIA     | PSEUDOTSUGA MENZIESII | 707 | CYLINDROCOPTURUS<br>FURNISSI | RETORNO<br>VOLUNTARIO | OREGON,<br>E.U.A. |



SEMARNAT

PROTEPA



# Informe Final Temporada 2009

## Embarques retornados

|                            |                   |                          |              |   |                       |                   |
|----------------------------|-------------------|--------------------------|--------------|---|-----------------------|-------------------|
| 33                         | SLRC,<br>SONORA   | PSEUDOTSUGA<br>MENZIESSI | 976          | DEROCERAS RETICULATUM                         | RETORNO<br>VOLUNTARIO | OREGON,<br>E.U.A. |
| 34                         | SLRC,<br>SONORA   | PSEUDOTSUGA<br>MENZIESSI | 1151         | ARION SP                                      | RETORNO<br>VOLUNTARIO | OREGON,<br>E.U.A. |
| 35                         | SLRC,<br>SONORA   | PSEUDOTSUGA<br>MENZIESSI | 645          | DEROCERAS RETICULATUM<br>Y ARION SP           | RETORNO<br>VOLUNTARIO | OREGON,<br>E.U.A. |
| 36                         | SLRC,<br>SONORA   | PSEUDOTSUGA<br>MENZIESSI | 855          | ARION SP                                      | RETORNO<br>VOLUNTARIO | OREGON,<br>E.U.A. |
| 37                         | SLRC,<br>SONORA   | PSEUDOTSUGA<br>MENZIESSI | 838          | CONTARNIA SP/<br>CILYNDROCOPTURUS<br>FURNISSI | RETORNO<br>VOLUNTARIO | OREGON,<br>E.U.A. |
| 38                         | SLRC,<br>SONORA   | PSEUDOTSUGA<br>MENZIESSI | 645          | RIACIONIA SP                                  | RETORNO<br>VOLUNTARIO | OREGON,<br>E.U.A. |
| 39                         | SLRC,<br>SONORA   | PSEUDOTSUGA<br>MENZIESSI | 511          | CYLINDROCOPTURUS<br>FURNISSI                  | RETORNO<br>VOLUNTARIO | OREGON,<br>E.U.A. |
| 40                         | SLRC,<br>SONORA   | PSEUDOTSUGA<br>MENZIESSI | 598          | CYLINDROCOPTURUS<br>FURNISSI                  | RETORNO<br>VOLUNTARIO | OREGON,<br>E.U.A. |
| 41                         | NOGALES<br>SONORA | ABIES PROCERA            | 296          | VESPULA PENSYLVANICA                          | LIBERAR               | OREGON,<br>E.U.A. |
|                            |                   |                          | <b>24613</b> |   |                       |                   |
| <b>Árboles retornados:</b> |                   |                          |              |   |                       |                   |



SEMARNAT

PROFEPA

# Informe Final Temporada 2009

## Plagas detectadas por embarque\*

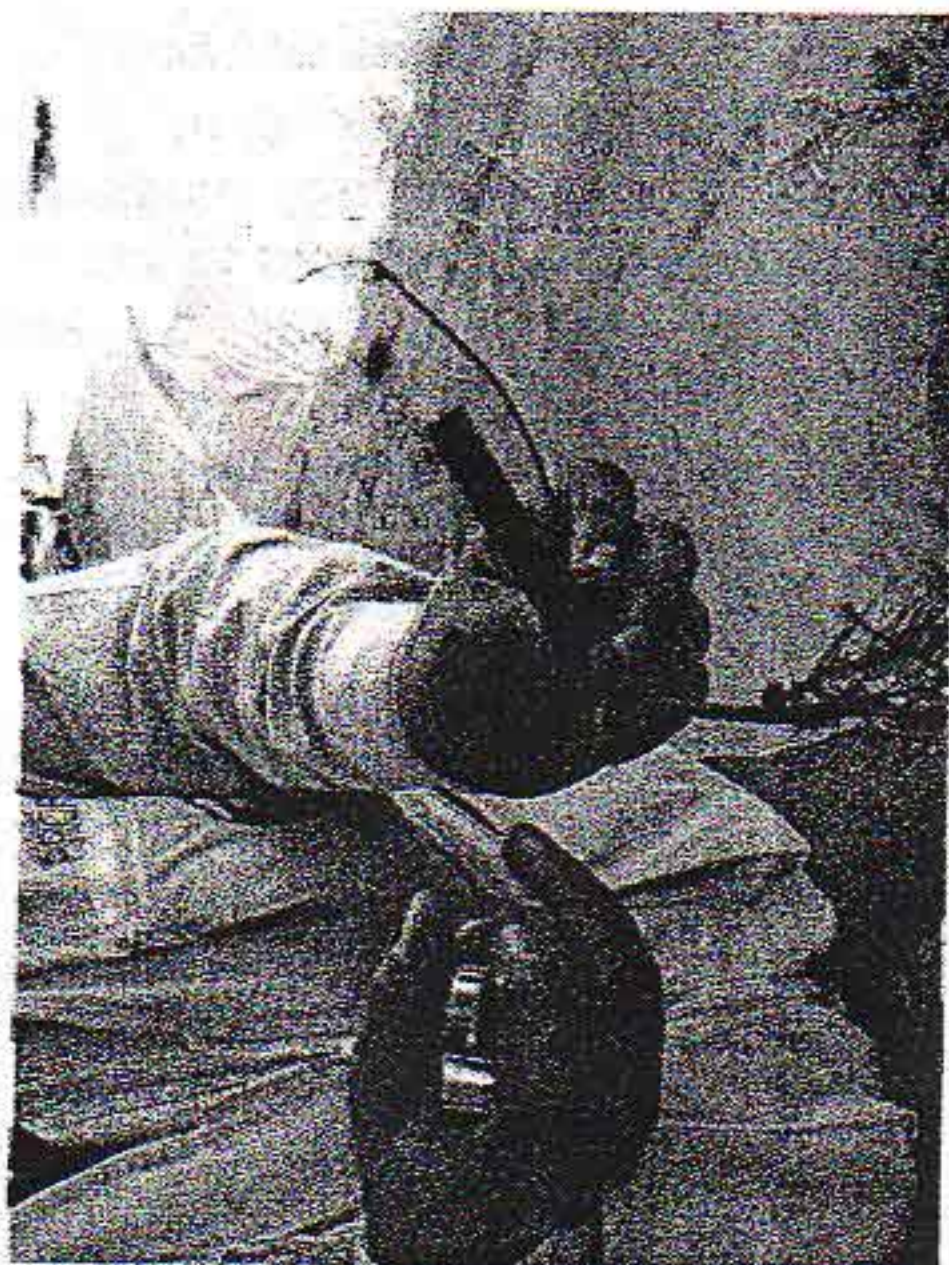

**SEMARNAT**

|   |    |
|---|----|
| ARION SP<br>(NOM-EM-158-SEMARNAT-2009)              | 10 |
| DEROCERAS RETICULATUM<br>(NOM-EM-158-SEMARNAT-2009) | 8  |
| CONTARINIA SP<br>(NOM-013-SEMARNAT-2004)            | 10 |
| CYLINDROPTURUS FURNISSI<br>(NOM-013-SEMARNAT-2004)  | 9  |

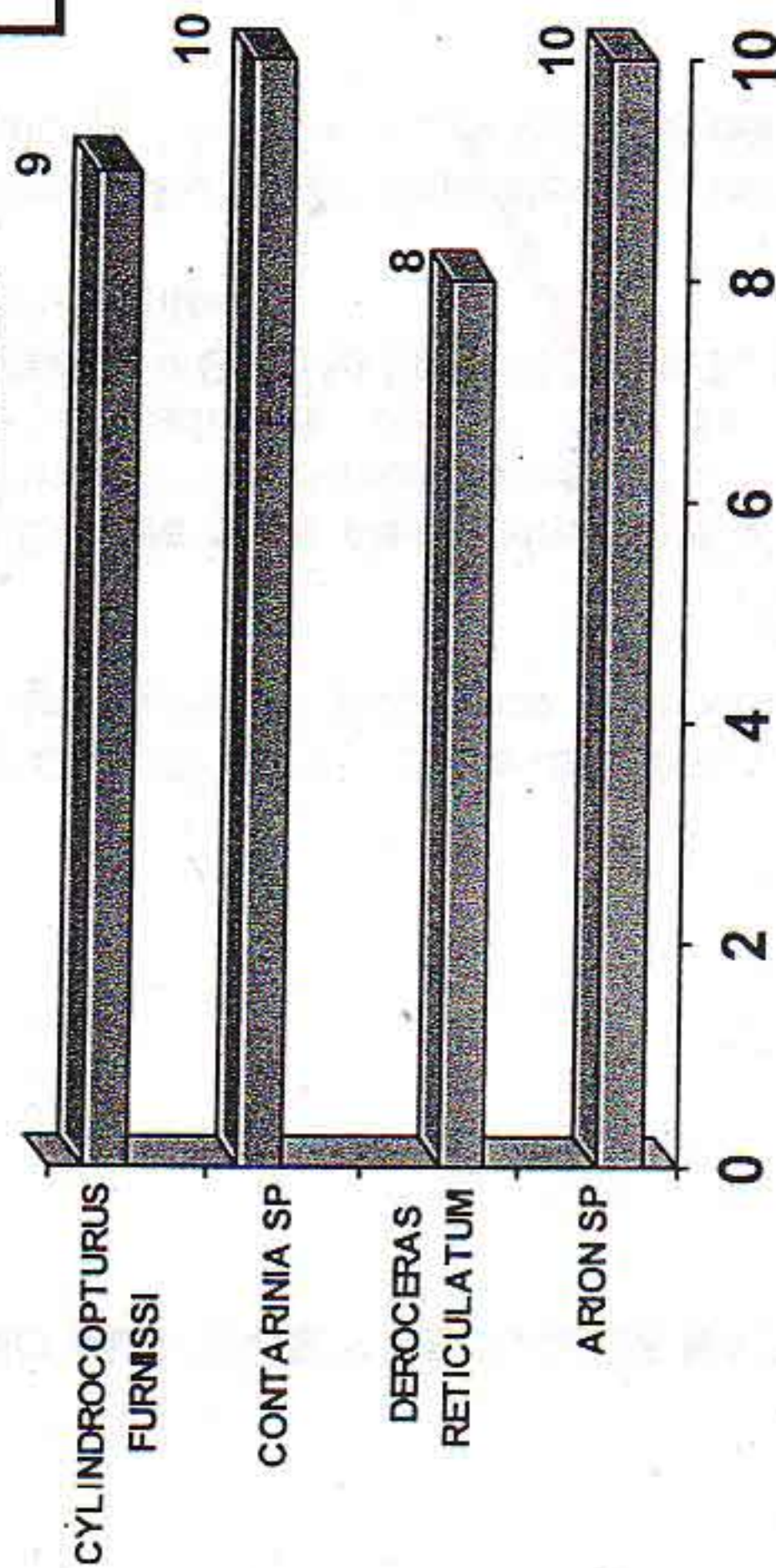

▣ NOM-EM-158-SEMARNAT-2009 ▣ NOM-013-SEMARNAT-2004

\* Cabe señalar que en algunos embarques se detectaron hasta dos plagas diferentes.

# Informe Final Temporada 2009

## Árboles retornados por tipo de plaga

| Plagas cuarentenarias                       | Cantidad      |
|---|---------------|
| Arion sp.                                   | 6,121         |
| Arion sp.; Deroceras reticulatum            | 1,179         |
| Deroceras reticulatum                       | 4,490         |
| Contarinia spp.                             | 6,015         |
| Contarinia spp.; Noctuidae;<br>Anthomyiidae | 572           |
| Cylindoroptorus furnissi                    | 4,233         |
| Cylindoroptorus furnissi;<br>Contarinia sp. | 1,358         |
| <b>Total</b>                                | <b>24,613</b> |



SEMARNAT

# Informe Final Temporada 2009

## Ingreso de árboles por mes

| Mes          | Cantidad       | %          |
|--------------|----------------|------------|
| Noviembre    | 702,727        | 75.22      |
| Diciembre    | 231,503        | 24.78      |
| <b>Total</b> | <b>934,230</b> | <b>100</b> |

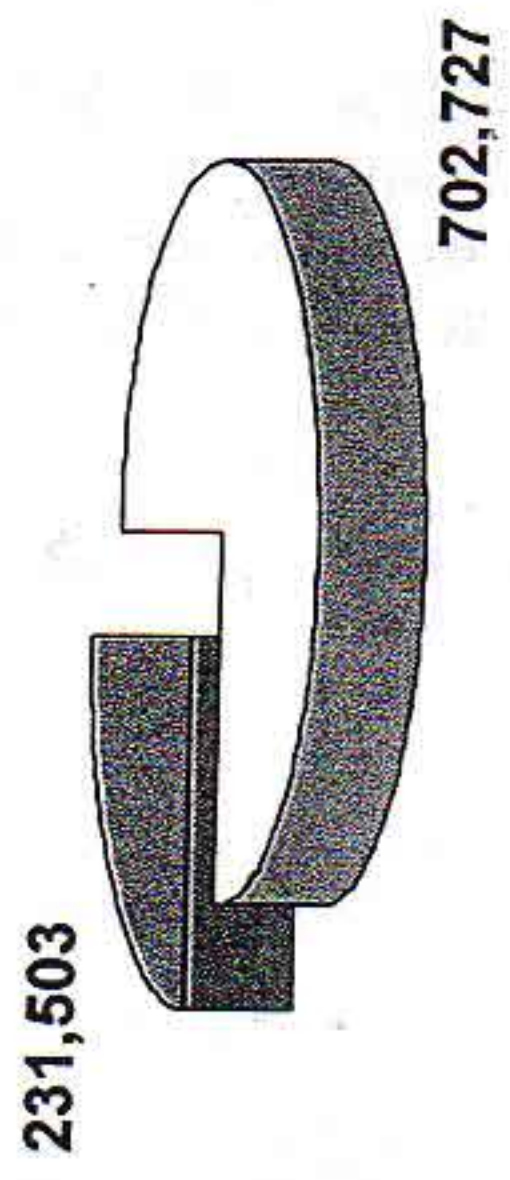
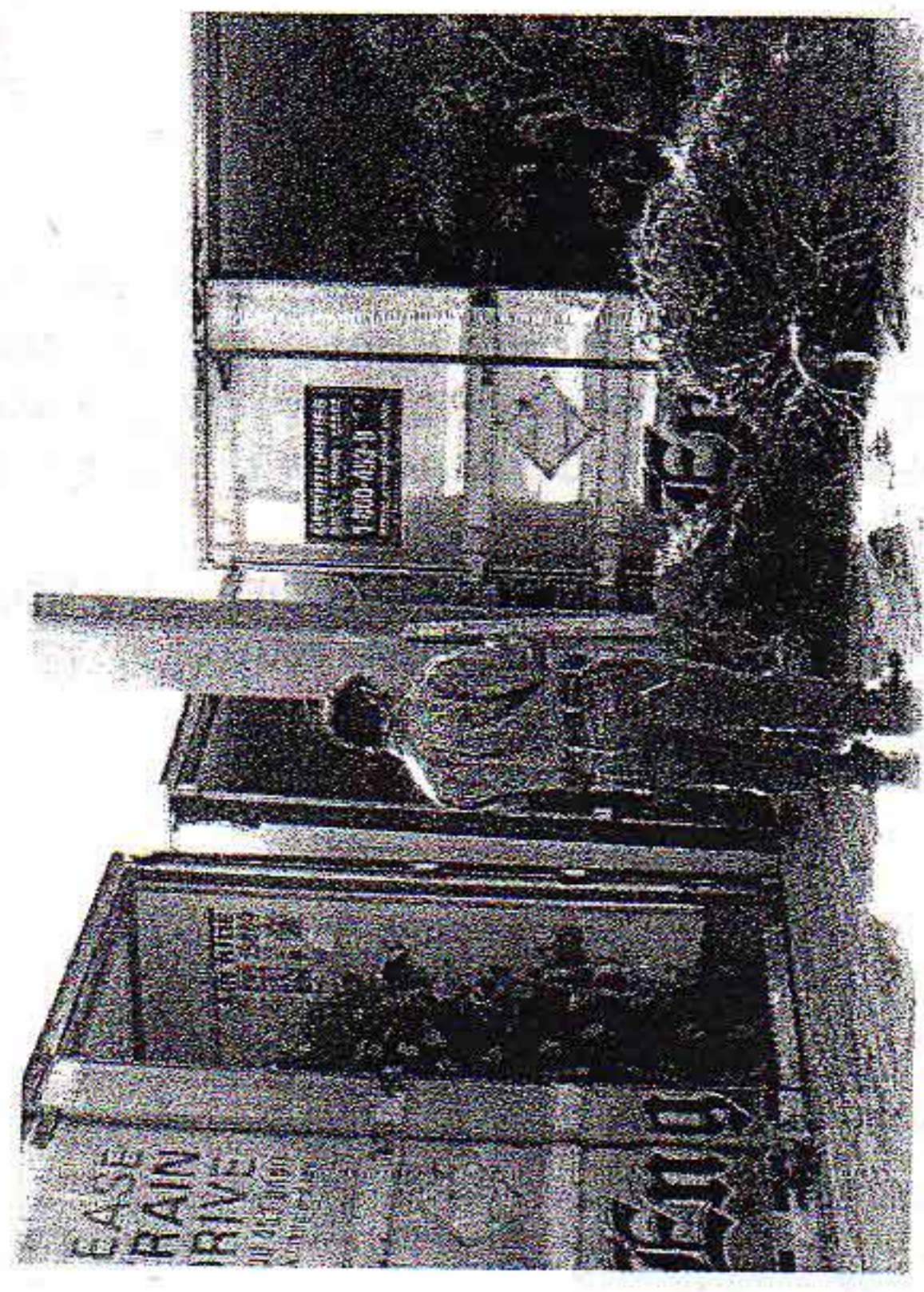

Noviembre  Diciembre



**SEMARNAT**

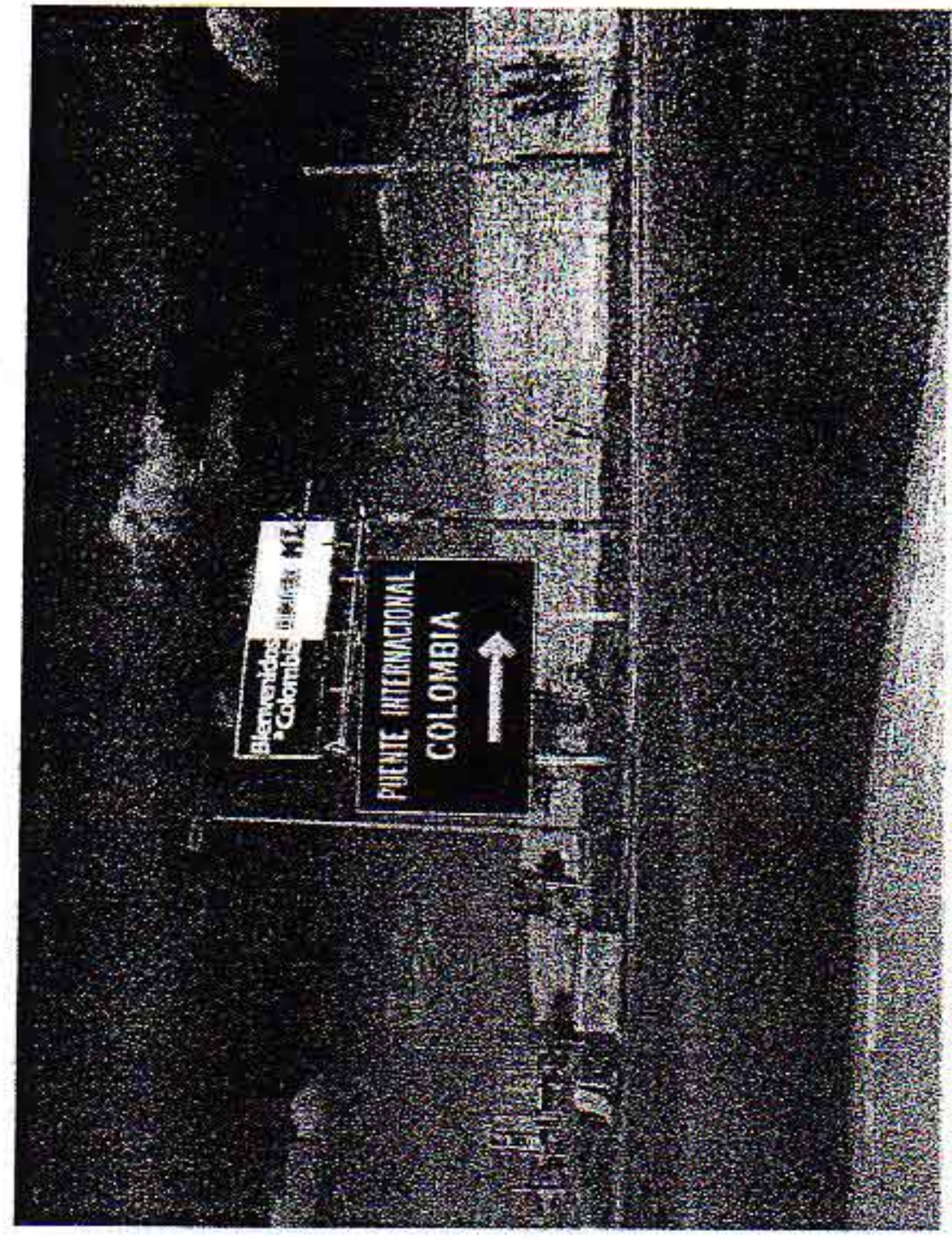

# Informe Final Temporada 2009

## Ingreso de árboles por mes y por Estado

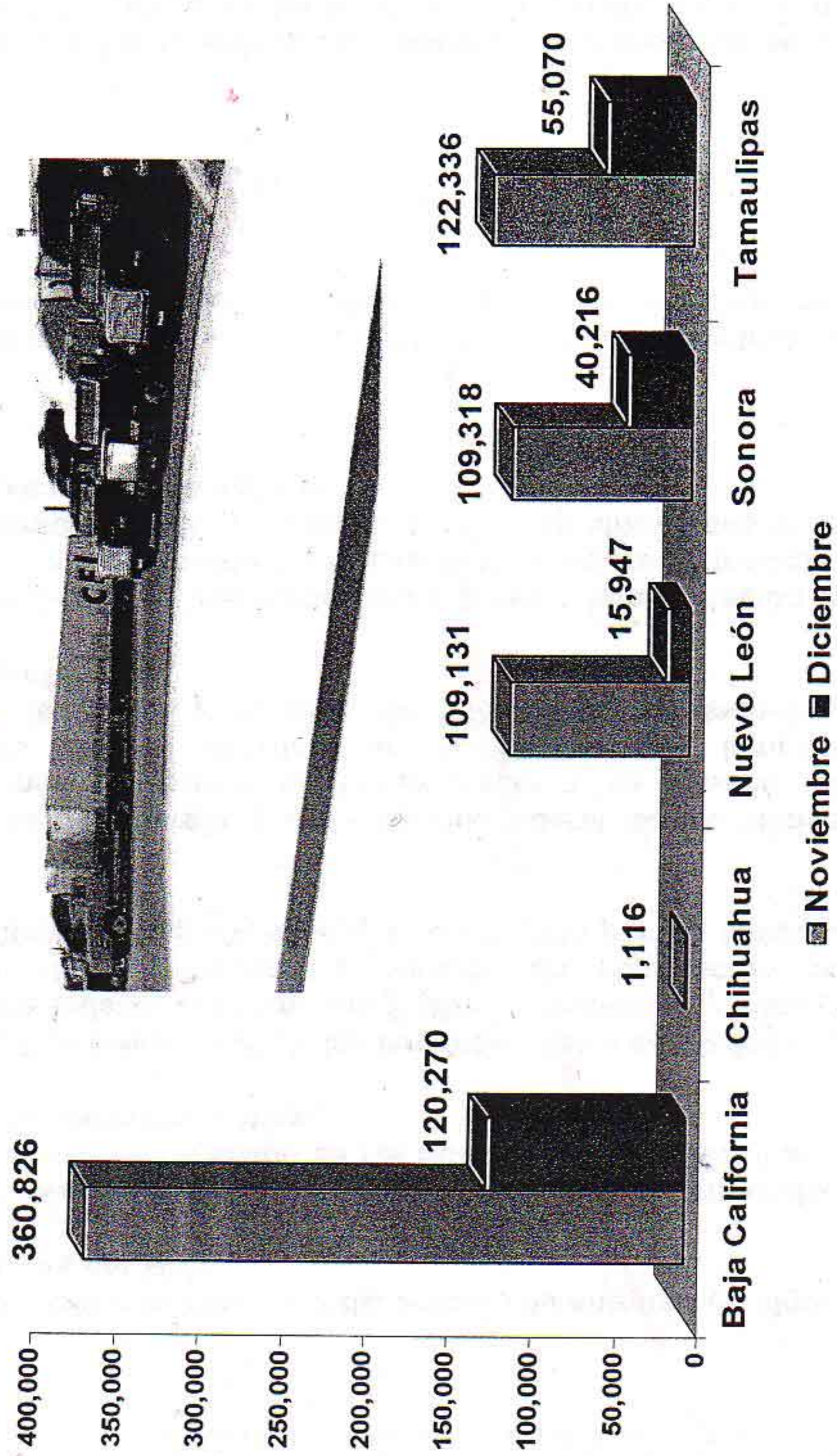

SEMARNAT

# Informe Final Temporada 2009



**SEMARNAT**

## Ingresos por Estado

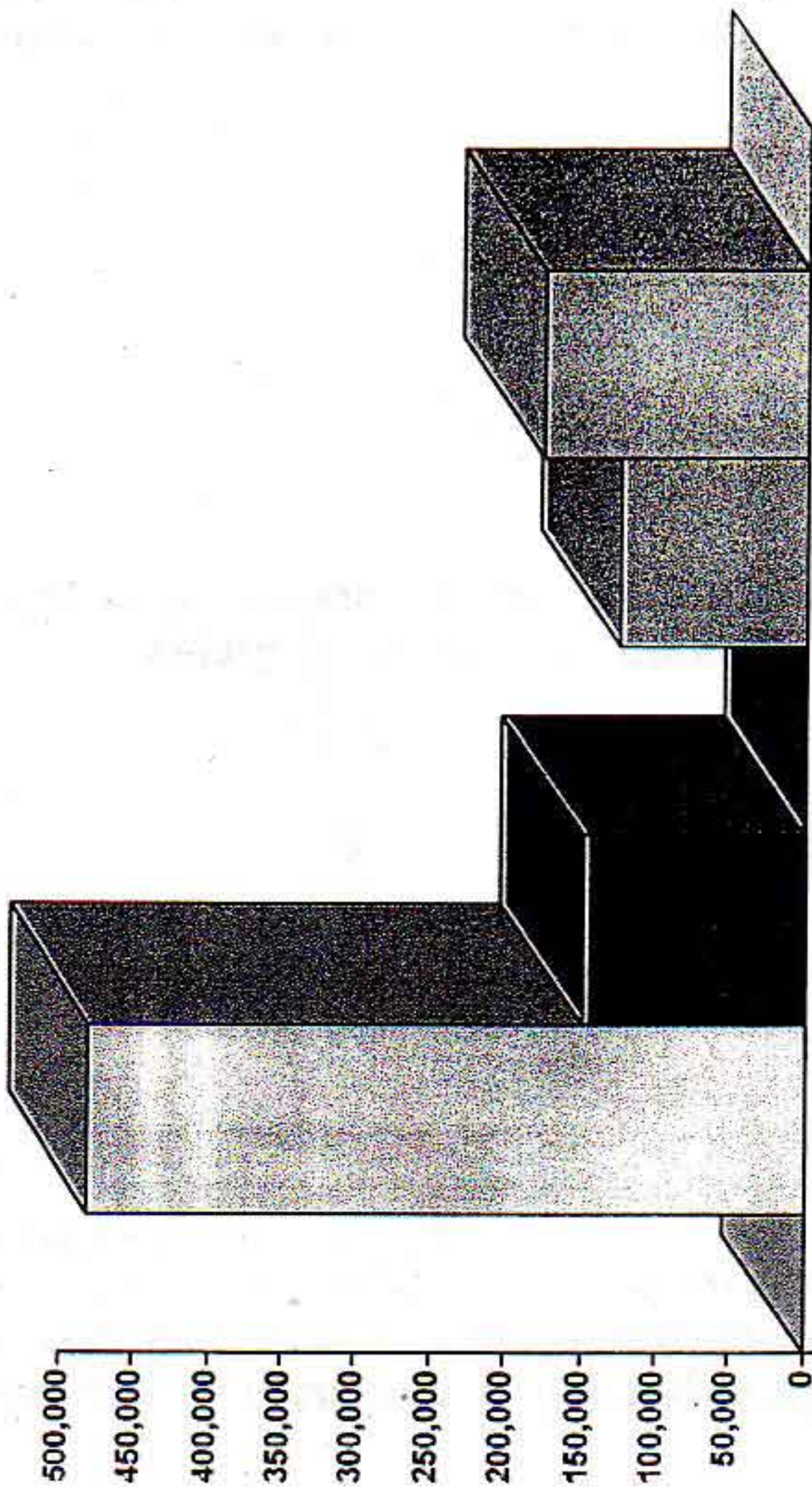
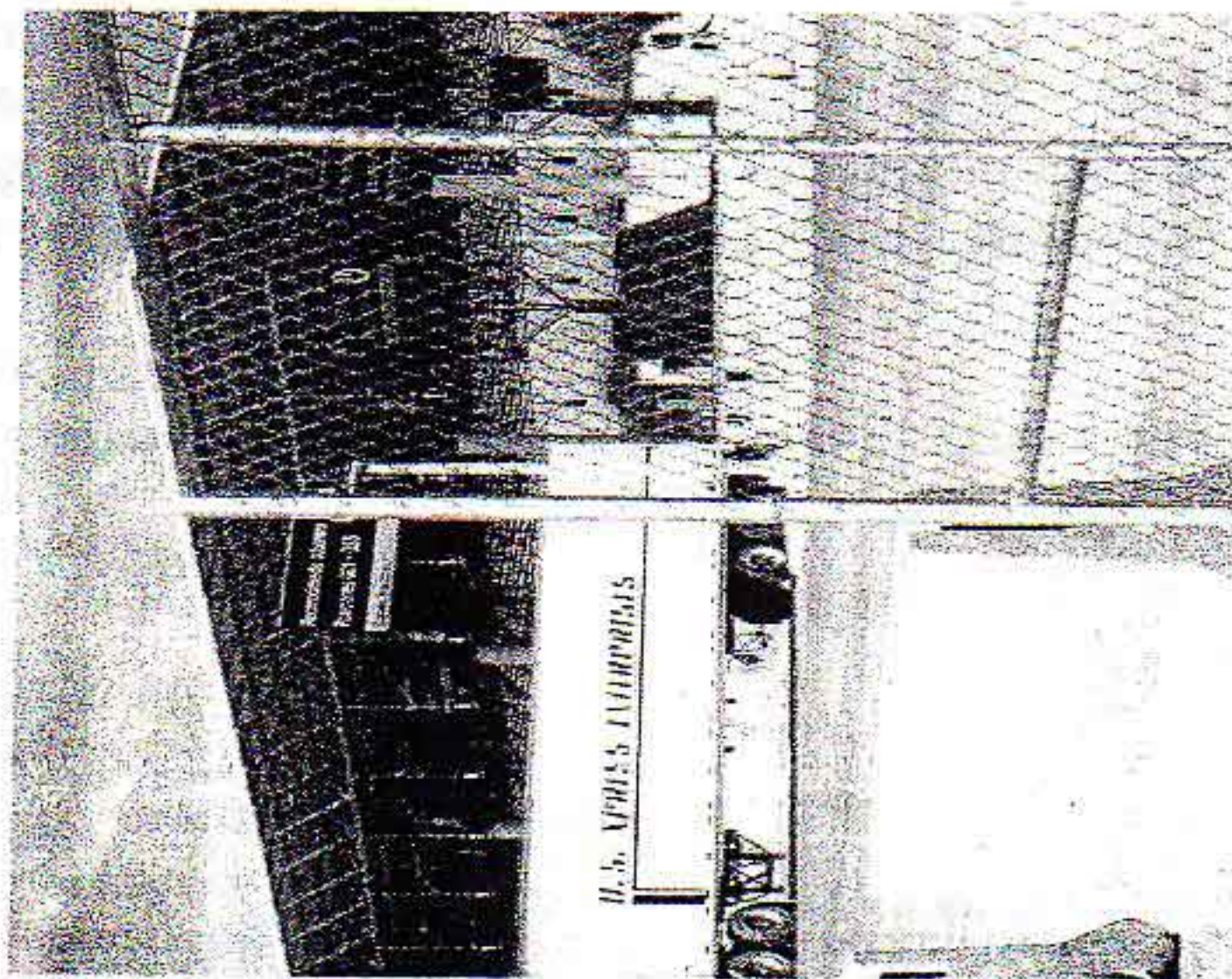

□ Baja California ■ Sonora ■ Chihuahua ■ Nuevo León □ Tamaulipas

# Informe Final Temporada 2009

## País de origen

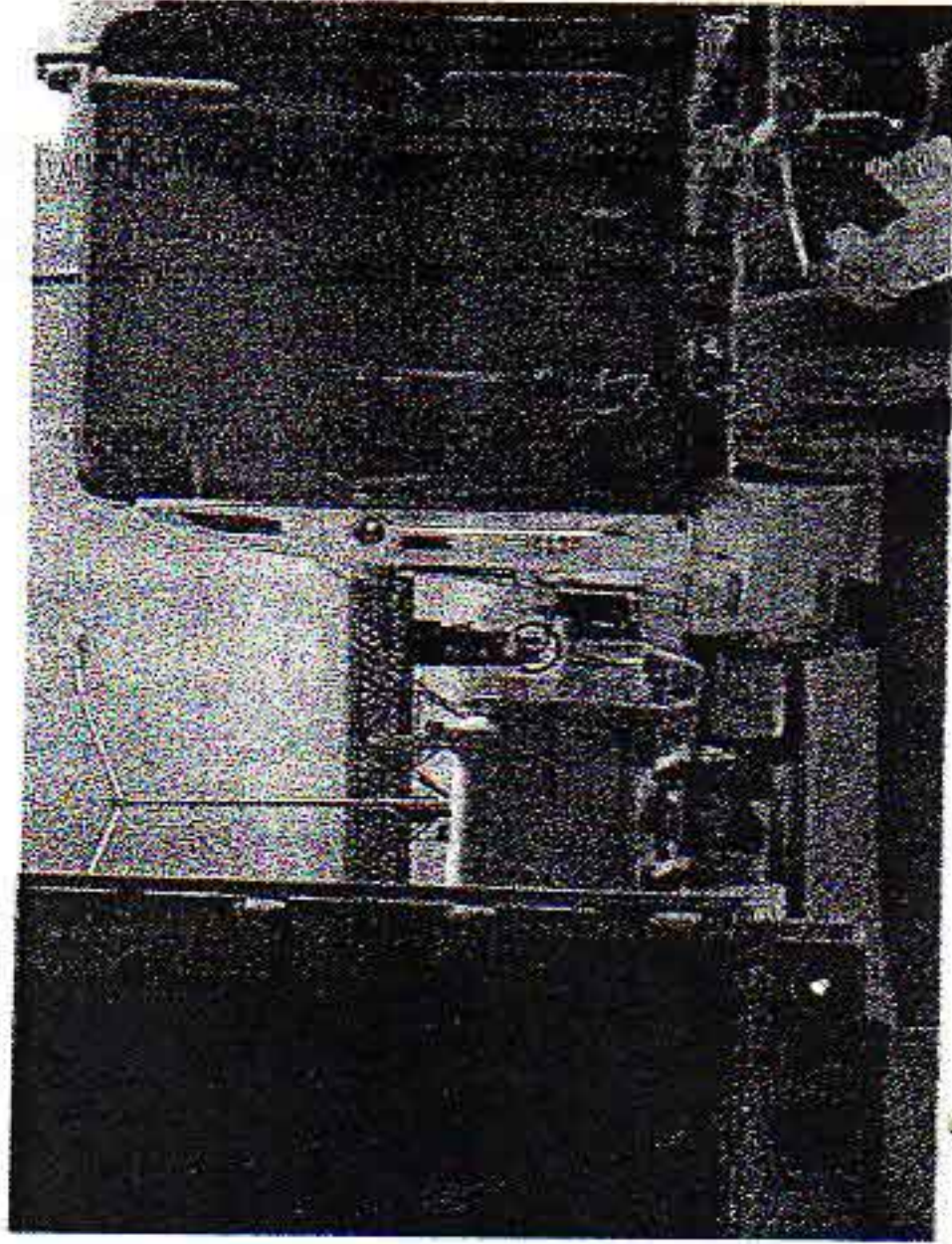

SEMARNAT

| País           | Cantidad       |
|----------------|----------------|
| Canadá         | 792            |
| Estados Unidos | 958,051        |
| <b>Total</b>   | <b>958,843</b> |

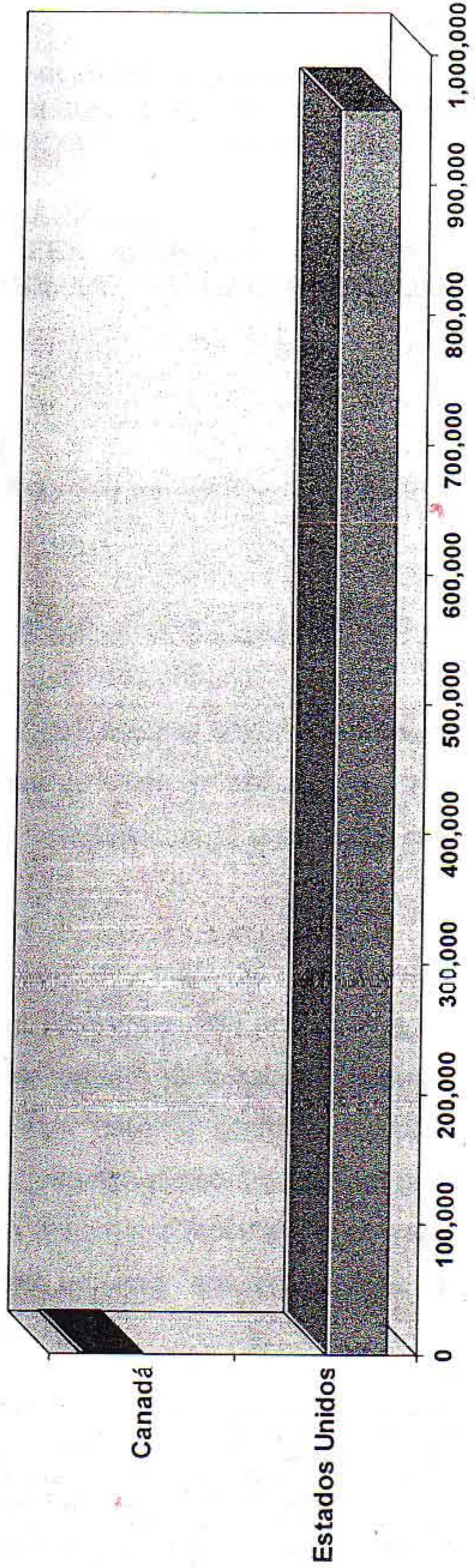

## Informe Final Temporada 2009

### Recomendaciones para la Temporada 2010

- Seguir participando en la modificación a la NOM-013-SEMARNAT-2004.
- Reforzar las labores de actualización normativa.
- Reforzar las labores de capacitación.
- Abrir en el SIREV un apartado de árboles de Navidad.
- Mejorar el procedimiento de inspección a nivel nacional.
- Continuar proporcionando material y equipo de vanguardia a las Inspectorías por donde ingresan los árboles de Navidad.
- Mantener constante comunicación con la Dirección General de Gestión Forestal y de Suelos.



SEMARNAT

