

TOTAL DE FOTOS : 10

FOLIOS : 66113 - 66122

DOCUMENTO: \_\_\_\_\_

FOLIOS: 66113 — 66122

FOLIOS FALTANTES: \_\_\_\_\_

OBSERVACIONES: \_\_\_\_\_





23-10



COMISION ESPECIAL DEL 80

*Manifestacion de Mujeres*

66113

*Mujeres D.F. 30 de septiembre 1968*

*Be*



19-10



COMISION ESPECIAL DEL 68

Manifestacion de Muñeros

66114

Méjico D.F. 30 de septiembre 1968

De



6-10



COMISION ESPECIAL DEL 68

*Manufactacion de Mexico*

66115

*Mexico D.F. 30 de Septiembre 1968*

*Na*





5-10

Manifestación de Madres de familia. La marcha salió  
a las 11:30 del Monumento a la Madre y concluyó  
con un mitin frente a la Cámara de Diputados.

66116

México, D.F. 20 de Septiembre 1968.



COMISION ESPECIAL DEL 68

10e



Manifestación de madres de familia. La marcha salió  
 a las 11:30 del Monumento a la Madre y concluyó con  
 un mitin frente a la Cámara de Diputados.

66117

México, D.F. 50 de septiembre de 1968.



COMISION ESPECIAL DEL 68



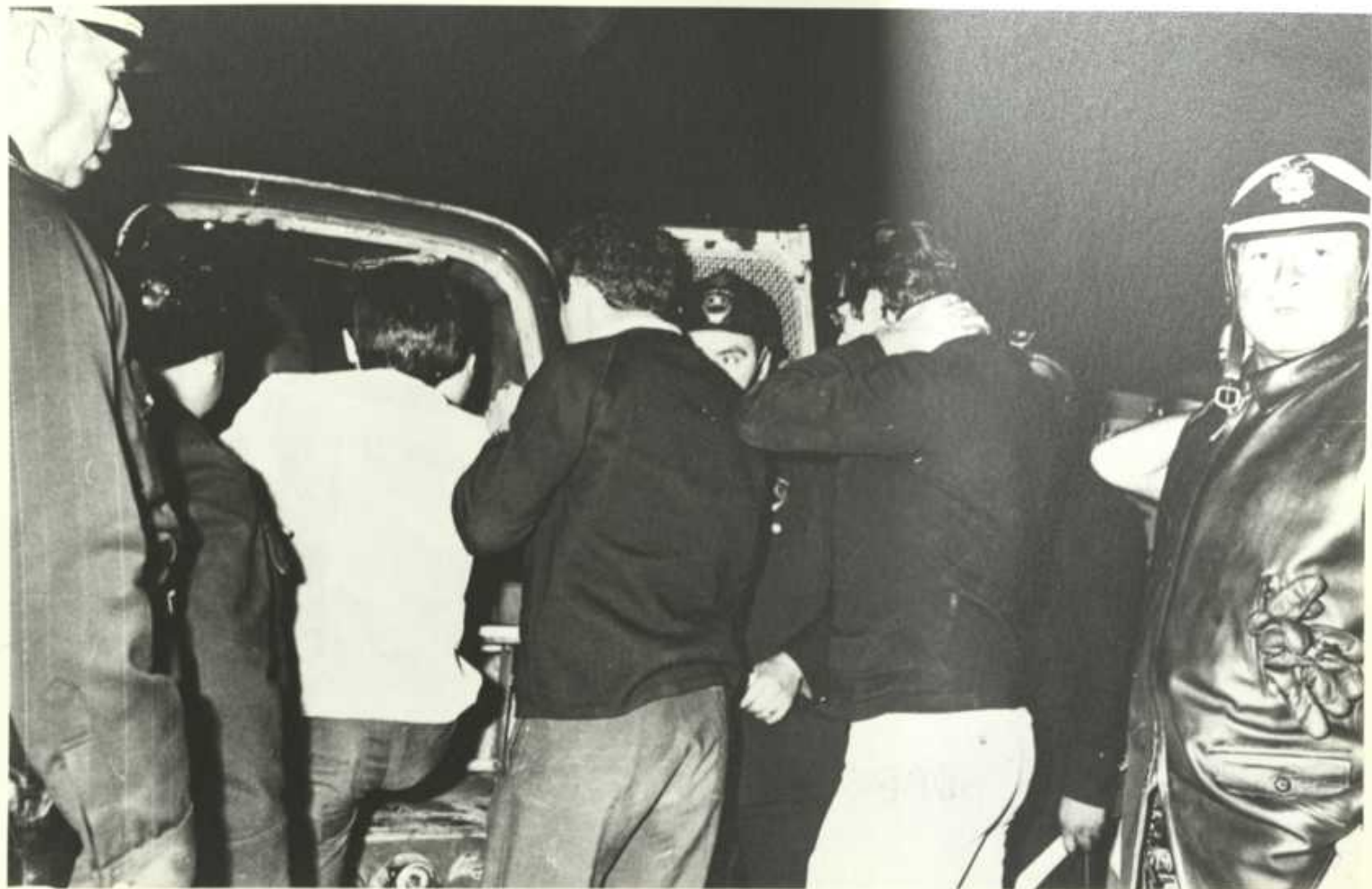

66118

1968

21-10



COMISION ESPECIAL DEL CEN

CR



66119



COMISION ESPECIAL DEL 60º

Conferencia de prensa celebrada en la Vocacional  
5, por el Consejo Nacional de huelga.  
17 de agosto de 1968



ESTA SI ES UN INSULTO



EN.M.V.2

PUEBLO:  
NO PERMITAS QUE  
INSULTEN A TUS  
HIJOS POR EL FALSO  
AGRAVIO A LA BAN-  
DERA NACIONAL. POR  
AÑOS UN SUCIO ←  
PARTIDO LA USA.

ESTA OFENSA  
A LA BANDERA



¿COMO SE BORRA?

EN.M.V.2.

Presentadas exhibidas durante el mitin celebrado  
el día de la fecha en la plaza de las tres  
culturas frente a la Vocacional No. 7.

México, D.F., 7 de Septiembre de 1968.

COMISION ESPECIAL DEL 68



66120

13-10



18/sep/68

Ocupacion militar de la Ciudad Universitaria



66121

Wifredo D. T. Septiembre 1968.

De





20-10  
30/sep/68

66122



COMMISSION ESPECIAL DEL C.E.

*Manufacturers' Inquiry*

*Mexico D.F. 30 de Septiembre 1968*

*10a*