

100

Total de totas. : 11

Totas : 66080 - 66092

tot. tot. 66085, 66091

DOCUMENTO: \_\_\_\_\_

FOLIOS: 66080 - 66092

FOLIOS FALTANTES: 66085, 091

OBSERVACIONES: \_\_\_\_\_

NO VIOLEN LA CONSTITUCION



27/ago/72

66080



*De*





COMISION ESPECIAL DEL 68

66081

1/2908/68

60

*Be*



FUGITIVE  
MURDERER  
EDWARD  
J. BREWSTER



ASESINO!

27/Sept/68 59

66082



COMISION ESPECIAL DEL 68

*He*





66083



13/sep/68

49

de



1  
Profesor Roberto Castillo Martínez, haciendo uso de la  
palabra en el mitin del Consejo Nacional de Lucha,  
efectuado el día de la fecha en "La Casa del Lago",  
del Bosque de Chapultepec.

66084

México, D.F., a 25 de agosto de 1968.



COMISIÓN DE INVESTIGACIÓN Y VERIFICACIÓN DE HECHOS

De





66086



13/Sep. 1968

20



66087



COMISION ESPECIAL DEL 68

27/08/68

De





1/agost/68

6088



De



66089



COMISION ESPECIAL DEL 68

Entrevista de la Comisión de la UNAM con  
el Procurador General de Justicia y Territorios  
Lic. Gilberto Suarez Torres  
26/ octubre/ 1968

08





Aspecto parcial de un grupo de estudiantes  
diarios el día de la fiesta, que asistió

66090



COMISION ESPECIAL DEL 68

a la conferencia de prensa efectuada  
en la Presidencia de la República.

5/10/68

1/12

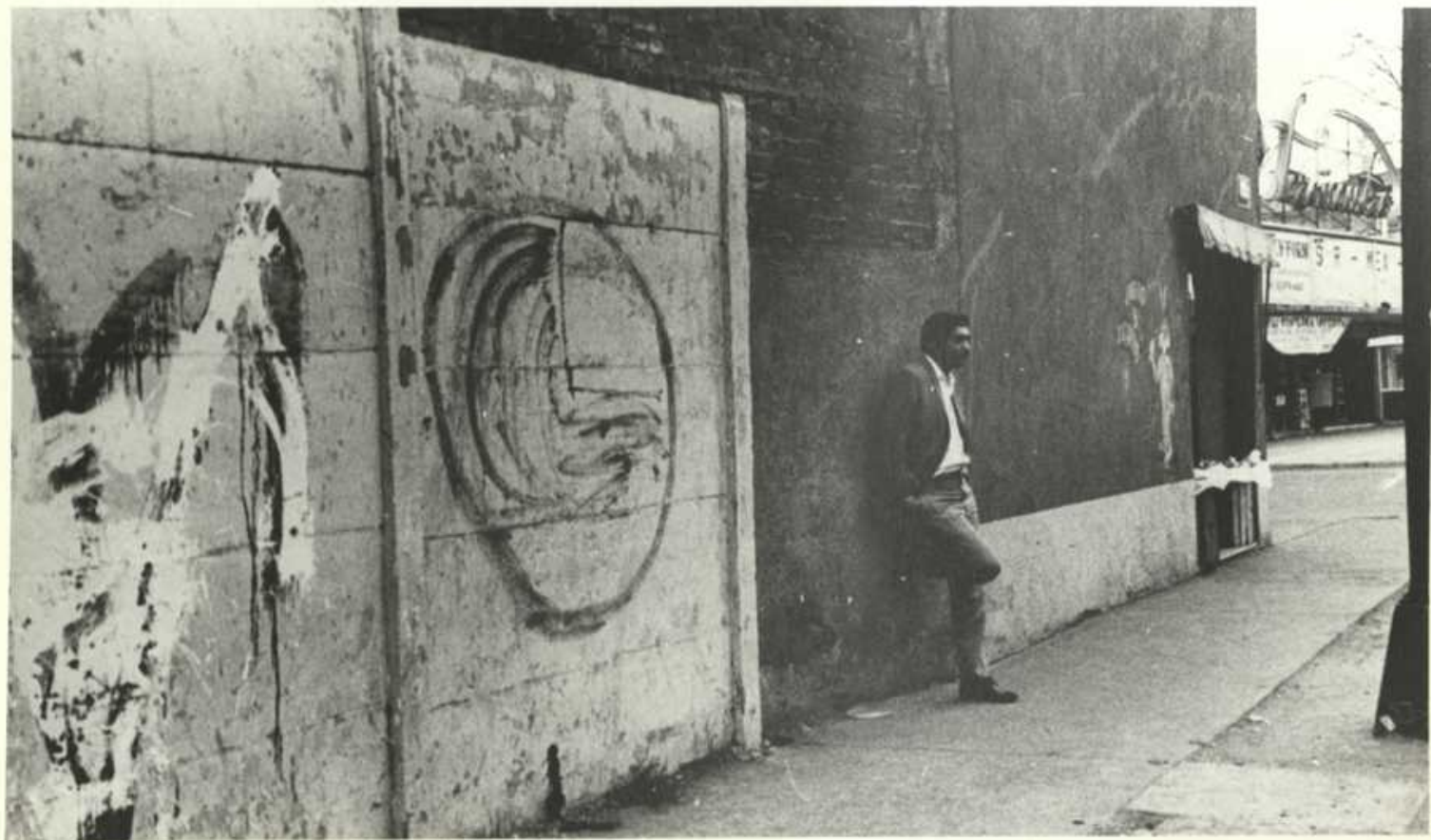

fachada de la Banca ubicada en las calles de  
José León Cantoreros, casi esquina con Callesor,  
en la que un grupo de estudiantes  
la madrugada del día 17 del presente  
mes, trataron de efectuar un "pinto"  
siendo sorprendidos por un "cabrillo"  
del Escuadrón Volador de la Policía  
Preventiva del D.F., resultando capturado  
el estudiante José González Sánchez, de  
la Facultad de Medicina de la UNAM,  
al ser alcanzado por el Cabo Julio  
Martínez Jiménez, cuando pretendía huir  
México, D.F., 18 de nov. de 1968.

66092



COMISIÓN ESPECIAL DE LA UNAM